YI: 141

200 TL
Kdv dahil

İlkel Çağların Yenilmez Savaşçısı

CONAN

Yeni Maceralar Dizisi

ALFA Yayınları

...ikel Çağların Yenilmez Savaşçısı

CONAN

ÇİNDEKİLER

RTLARIN YASASI

...şi adamlar tarafından kuşatılan ka-
...n yakın yardım, bir hafta sonra ula-
... Bu kalede savaşan çiftçiler sadece
... kurtarabilir... Barbar Conan ancak
...nın düşmanları bu kez kendi soyun-
...len insanlardır S.5

...ÜM TEKERLEĞİ

...kerlek tanrısal arabadan artakalan
...çadır. Vajrath bu arabayla, korkunç
...ya karşı savaşmış ve bu savaş so-
...evreni yok olmaktan kurtarmış-
.....S.55

...1989 by Conan Properties, Inc. CONAN THE BARBARİAN and the distinctive likenesses there of are
...ot Conan Properties, Inc. All Rights Reserved. Bu dizinin Türkiye'de ve Türkçe konuşulan ülkelerde kitap
...rak yayın hakkı Alfa Yayıncılık Ltd.Şti.'ne verilmiştir.

Alfa Yayıncılık ve Pazarlama Limited Şirketi adına Sahibi: M. Turgut Sağıroğlu
Müessese ve Yazışıleri Md.: Gül Feride Sağıroğlu
...önetim Yeri: Ayazpaşa, Sulakçeşme Sokak, No: 10 Taksim-İstanbul. Tel: 151 63 51-52
Genel Dağıtım Hürriyet Holding A.Ş. Onbes günde bir çıkar.
...k Baskı: Üç-Er Ofset 516 28 48 İç Baskı: Paşahan Matbaacılık 516 01 46

"... Şunu bilin ki Prensim, kabaran okyanusların Atlantis'i ve onun görkemli ke
ni yutmasından sonra Dünyada o güne değin görülmemiş bir çağ başlamıştı. Ar
oğullarının doğduğu bu çağda, Dünya üzerindeki imparatorluklar ve uygarlıklar,
ki yıldızların mavi parıltıları kadar dağınık fakat belirgindi. İşte bu sıralarda Kimm
Conan geldi. Çelik bilekli elinden kılıcını hiç bırakmayan bu kara saçlı, şahin
yiğit tüm imparatorlukları sandallı ayağının altında çiğnemek istiyordu..."

Bir Nemedya efsanesi

Bunun cezası, kutsal ateşte yanmaktır!

Miller ve Clark tarafından yazılm
nan'ın Yaşam Öyküsü"nden alınn

BU VALİSİ TOP. RAKLAR, TEHLİKE DOLU, OĞLUM...!

BUNCA EMEĞE KARŞILIK, HAKETTİĞİMİZ PEK ÇOK ŞEYİ ALAMAYABİLİRİZ...

ÜSTELİK VALİSİ, LEGİN HEP AN BİZE SALDIRACAKLARINI DA UNUTMAMALIYIZ...!

ŞEY...

AMA BİZ SALDIRDIKLARI DA BİZİM BU RÜCÄBİMİZİ SANMIYOR DEĞİL MİYİZ...

HAKLISIN, BABA.

ROOWRRF

ROWWR!

KÖPEK-LER!

ONLARI UYUZSUZ EDEN BİR ŞEY OLMALI...!

KURTLAR...

BURAYA BÜTÜN BUNLARI GÖZE ALARAK GELDİK!

BU SAYEDE DE VERİMLİ TOPRAKLARA SAHİP OLDUK...HA?

YIRMİ DÖNÜMLÜK BİR ARAZİ.

ÖLDÜKTEN SONRA BU TOPRAKLAR NE İŞİMİZE YARAR Kİ?

ROOW

RO

NET OLSUN!. KÖPEK-LERİ PEŞLERİNDEN SALALIM...!

MA DAME. EBİLİR. LER!

HAYIR, DÖNECEKLER!

ÇÜNKÜ KÖPEK-LER, KURTLARI ASLA ORMANIN DERİNLİKLERİNE DEĞİN İZLEMEZLER...

ONLAR, KURTLARIN BURAYA DÖNMELERİNİ BEKLERLER...

KURTLARIN Yasasl

CHARLES DIXON SCRIPT
PLOT
GARY KWAPISZ PENCILS
PAT REDDING INKS
DIANA ALBERS LETTERS
CRAIG ANDERSON, EDITOR

ULU MITRA... SENİN KURT OLDUĞUNU SANMIŞTIK!
Y..YALNIZ MISIN?

BAZI KÖPEKLERİNİZ ÖLDÜ...

ÖLDÜRMEK ZORUNDA KALDIM

KAPIYI KAPAYIN DIŞARISI ÇOK SOĞUK VE İÇİNİZ ÖNÜNÜZÜNDE KURTLAR DOLAŞIYOR!
KÖPEKLERİM!
SENİ AŞAĞILIK İT!

BANA BİRAZ ET VE ŞARAP GETİR, UÇAK.LIK!.
VALSİ BARBAR.. BUNLARI ÇOK İYİ TANIRIM!
BORÇUNU ÖDEYEBİLİR ÖDEYEBİLİR BEN, ALKOLİYA HESABINA ÇALIŞANIM İÇİN İZİNİM VE PARAM DA VAR.

ORMAN VALSİLERİNİ KAYNIYOR...YEŞİL DAĞ VE BÜYÜK VADİDE YAŞAYAN BÜTÜN VARSIL SAVAŞÇILAR, KENDİLERİNE REİSVALD ADINDA BİR LİDER SEÇMİŞLER.

AMAÇLARI, BU TOPRAKLARA YERLEŞMEYE ÇALIŞAN GİTİ GİDİ BİZİ ÖLDÜRÜP, ÖRÜD NEHRİ KIYISIN. DAVA KALEYİ YOK ETMEK...

PEKİ BU VALSİLER, BURADAN NE KADAR UZAK TALAR?

EN ÇOK İKİ GÜN...

İKİ MI?

HEMEN ARABAYI HAZIRLAYIN, GÜNEYE GİTMELİYİZ YAŞAMAK İÇİN TEK ŞANSIMIZ BU...!

İHTİYAR HAKLI!
HERVESİ FORD NEHRİ KIYISINDAKİ KALEYE TOPLAMALIYIZ. SINIRDAKİ KALELERE HABERCİ GÖNDERDİK!
BURALARDAN EN GÜÇLÜ BİR HAFTADA YARDIM GELİR. BU SÜRE İÇİNDE DE KENDİMİZİ EN İYİ KALEDE SAVUNABİLİRİZ.

KALEYİ BİR HAFTA SAVUNAMAYIZ. ORMANLARDA YAŞAYAN VAHŞİLER, CANI VE İNSANSIZ YARATIKLARDIR. ONLARIN EN İYİ BİLDİĞİ ŞEY SAVAŞMAKTIR...!
YARDIM BİRLİKLERİ KALEYE ULAŞTIĞINDA, SADECE CESEDİMİZİ BULACAKLAR!

HEPSİNİN CANI CEHENNEME. BEN GİDİYORUM. DAHA ÖLMEK NİYETİNDE DEĞİLİM...!

SENİ PİS LİK!
O VAHŞİLERİN KAFA DERİLERİNİ YÜZERKEN BUNLARI DÜŞÜNMEDİN AMA...
UR?

ARALARINDA ÇOCUK TA VARDI, DEĞİL MİYİM?

BENİMLE GELMEZSEN, SENİN KAFA DERİNİ DE BU KÖLELERİYDİNA BULERİM!
BEN!

ÇİNİN ERTESİ GÜN ÇEVREDEKİ BİR ÇOK KÖYÜ DOLAŞIP İNSANLARI TOPLAYARAK FORD KIYISINDAKİ KALEDEKİNE DOĞRU YOLA ÇIKAR...
KALE, FORD NEHRİNİN VE GÜNEYE UZANAN DAĞLARDAN GEÇEN GEÇİDİN TEK KONTROL NOKTASIDIR...

KONVOY KALEYE DOĞRU YAKLAŞIRKEN...

İZLENDİKLERİNDEN HABERSİZLER
ONLARI BÜYÜK BİR DİKKATLE İZLEYENLER...
VAHŞİ ORMAN SAVAŞÇILARIYDI...

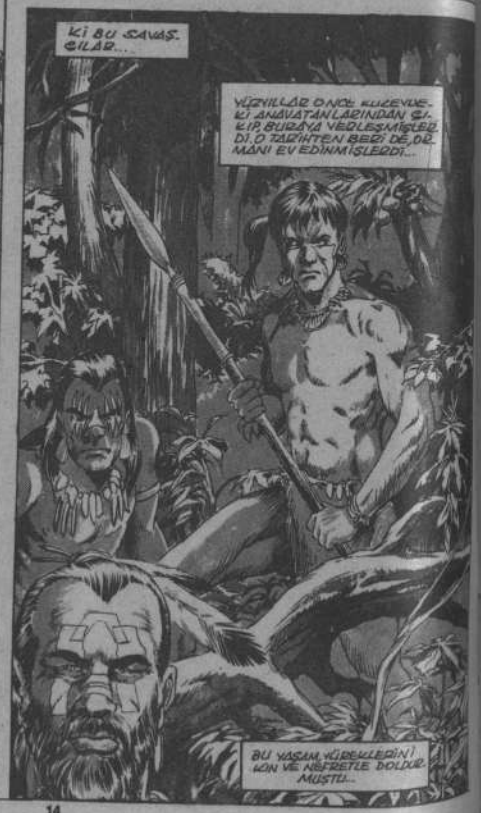
KİBU SAVAŞÇILAR...
YÜZYILLAR ÖNCE KUZEYDEKİ ANAVATANLARINDAN ŞAKIP BURAYA YERLEŞMİŞLERDİ. O ZAMANTAN BERİ DE ORMANI EV EDİNMİŞLERDİ...
BU YASAM YÜREKLERİNİ KİN VE NİFRETLE DOLDURMUŞTU...

ÇİFTÇİLER GÜN BOYUNCA HAYVANLARINI VE DEĞERLİ EŞYALARINI KALENİN İÇİNE TAŞIYIDILAR...

YABANLILER BİZİ NEDEN İSTEMİYOR?
TEK İSTEĞİMİZ ONLARA MİTRA'NIN DOĞRU YOLUNU GÖSTERMEK VE ONLARI DA DİNİMİZE KATMAK...
ORMAN İNSANLARININ KENDİ TANRILARI VAR, BENTORUS...
BU TANRILAR, ORMAN VE NEHİR TANRILARIDIR...

SİZLER, ONLARIN ORMANLARINI YOK EDİP, NEHİRLERİNE SALIP ÇIKIYORSUNUZ. BU TOPRAKLAR ONLARA ATALARINDAN KALDI VE SİZ...
UAKLI OLA. BİLİRSİN, CONAN...
ONLARI TANIYORSUN, SEN... BİZE SALDIRACAKLARINDAN EMİN MİSİN?

ÖNCE KÜÇÜK AKINLAR YAPARAK, OKÇULARLA SAVLANDIKLARI YERDEN KALEYE SOKULACAKLARDIR...

ŞU KAZIKLI AŞAĞISINA YÜZDEN ÇOK OKÇU SAVLANIP, KALEYİ OK ATEŞİNE TUTABİLİR...

GÜCÜMÜZÜN TÜKENDİĞİNİ ANLADIKLARINDA DA KALEYE SALDIRIP, KEZİ GİRME-YE ÇALIŞACAKLARDIR...

İÇERİYE GİRDİK. TEN SONRA DA ARTIK ONLARI DURDURAMAYIZ..

O ZAMAN, GÖÇÜLÜLERİ HER ŞEYİ YAKIP YÖKETMEYE BAŞLARLAR.!..

HA HA HA HA HA HA HA HAH!

ULLFF! ULP! GLUG!

ÇOK MU SUSADIN, ÇİFTÇİ? HAA?

BİRAZ DA UA SULA, CROLLUS... UA HA HA!

GUKK!

HA HA HA! TAVŞAN GİBİ KAÇIYOR, SERSERİ!

CROLLUS!

ÇİFTÇİLERLE UĞRAŞACAĞINA, BİRAZ ÇALIŞSAN NASIL OLUR?

UKALA HERİF, BEN DE!

EŞİER BU KENDİNİ BEĞENMİŞİN YETİŞİLERİ OLMASAYDI, BEN YAPACAĞIMI BİLİRDİM..!

HAKLISIN, CROLLUS!

GECENİN KARANLIĞI VADİYE ÇÖKÜNCE...
BİR SES DUYDUN MU?
SANKİ BİRİ ATINI EYERLİYOR...
SES BU. RADAN GELİYORDU...
CROLLUS?

ATLARI EYERLEDİN Mİ, CROLLUS?

ATLAR HAZIR, BİZİ BEKLİYOR
GÜNEŞ DOĞANA DEK BURADAN UZAKLAŞMIŞ OLURUZ.

BURASI BİR KALEDEN ÇOK, BİR BÖLÜM TUZAĞI...!
GÜNEYE, YA DA DOĞUYA DOĞRU GİDERİZ. NEMEDYA'DA ASKERE İYİ PARA VERİYORLAR MIŞ.

SAM...!
NE?

SABUK ATLARI ALIRA ÇEKİN, SEFİL HEZİFLER!
YOKSA ŞİMDİ KIZBAĞLATIRIM HEPİNİZİ, BİLMİŞ OLUN!

BURADAN KARAZAK KRALIMIZA VE HALKIMIZA OLAN SÖZÜNÜZÜ TUTMAYACAKTINIZ, ÖYLE MI?

KRALIN DÜŞTÜĞÜN DE CANINIZ CEHENNEME/BURADA KALIRSAK, ÖLÜRÜZ BE!

BU ALÇAKLIĞININ CEZASINI ÇABALLI ÇALIŞMA KAMPINDA ÇEKECEKSİN/DİLENE DEK BU YAPTIĞININ HESABINI VERECEKSİN!

BUDALA!
URRRK!
SEN DE CEZANI ÇEKMELİSİN, KOMŞUZUN BENTOĞLUS... ŞİMDİ!

UH!
SONSUZ HUZURA KAVUŞTUĞUN İÇİN MUTLU OLMALISIN, KOMUŞUM...
GÜNEYE VE ÖZGÜRLÜĞE DOĞRU... İLERİ!
DURUN!

BU KAPININ ÖNÜNDE DURAN DA KİM?

GERİ DÖN, ÇAĞLLUS!

GELİŞİ YOK! SİZİ SENİ EZİP GEÇERİZ!

EZİLENE KADAR BİZ KAÇINIZI UÇURTACAĞIMI DA UNUTMA!

BENİ İZLEYİN... EZELİM ŞUNU!

SEN ÖNDEN GİT, ÇAĞLLUS.
BEN ÇILGIN BİR KİMMERYALI TARAFINDAN İKİYE BÖLÜNMEK İSTEMİYORUM!
BEN DE...
NE?
SİZİ KÖPEKLER!

ŞİMDİ USLU USLU YERİNİZE DÖNÜN. EĞER ACİL İHTİYACIM OLMASAYDI, HEPİNİZİ AS, TIRIZDIM!
SEFİL KÖPEKLER! KULÜBENİZE GERİ DÖNÜN VE SİZİ GEBERTMEDİĞİME ŞÜKREDİN!

ERTESİ SABAH...

ADIM CONAN... KOMUTAN BENTOGUS, DÜN AKŞAM BİR KAZA SONUCU ÖLDÜ. BUNDAN BÖYLE KALENİN KOMUTANI BENİM!

HERKES, KALE DUVARLARININ DUVARINDA ÇALIŞACAK. BÜTÜN SİLAHLAR HAZIR HALE GETİRİLECEK...!

KÜŞÜLER GİDEREK SABİRSIZLANIYORLAR. SOL YANINDA SALDIRA ÇAKLARDIR. TÜM HAZIRLIKLARINI TAMAMLADILARINDA...

ŞU ANDA, ÇAKLARI DIKLAR DIRMANDAN ÇIKIP KALEYE SALDIRACAKLARDIR. BÜTÜN SALDIRILARINI GERİ PÜSKÜRTMEK ZORUNDAYIZ!.

EĞER KALEYE GİRER LERSE, HEPİNİZİ ÖLDÜRÜRLER!

KADINLARA DA İŞKENCE EDERLER...!

ONLAR KİMSEYE ACIMAZLAR...!

YA KAZANIRIZ, YA DA ÖLÜRÜZ!

TANRILARINIZA DUA EDİN!

BELLİ BİR YARADI OLUR

ERTESİ SABAH KALEDEKİ TÜM HAZIRLIKLAR SON AŞAMASINDA. DÜŞMANLA DÜŞMAN HALA OBALARDA GÖRÜNMÜYORDU...

AH, BEN ORDUDAYKEN...

SEN ORDUDAYKEN, SAVAŞI BÖYLE BEKLEMİYORDUN HEP HALDE. UMARIM KAPANA KÜŞÜLDÜĞÜMÜZÜN FARKINDASIN.

ŞİMDİ KAPA ÇENENİ, MOZUK... SENİ DİNLEMEK İSTEMİYORUM!

KADINLAR, YENİ DIKLAR HAZIRLAMIŞLARDI...

SURLARIN ÜSTÜNE, VARİLLERCE YAĞ ÇIKARILDI...

MIZRAKLAR, HUTTYAR DUVARLARI YERLERE TAŞINDI...

VE İÇİNDE BİR SAVUNMA HATTI HAZIRLANDI...

ORADA, SABIR. SIZLIKLA BELLI. MALAR!

AMA BEN HİÇBİR ŞEY GÖREMİYORUM. NE DEN SÖZEDİYORUM, SEN?
ONLARI GÖRMEK ZORUNDA DEĞİLSİN, BU DALA
ORMANIN İÇİNDE SAKLANDIKLARINI HER KES ANLAR!

İÇİMDEN BİR SES, ŞU ANDA BİZİ İZLE. DİLLERİNİ SÖYLÜ YOK...
HUH?

BU ADAM İNSAN O LAMAZ!
HAKLI OLA BİLİRSİN. DOĞUNUNDA KURTLARLA BIRLİKTE DOLAŞTIĞI SÖYLENİYOR.

BU HENÜZ YETİŞİNCE DEĞİN OLDU.
ŞİMDİ SİLAHLARINIZI ALIP, ŞU DUVARIN ÜSTÜNE ÇIKIN!
AYE.

HA?
CROLLUS?

SENİ HER GÖRDÜĞÜMDE AYLAK AYLAK ORTALIKTA DOLAŞIYORSUN!
SENİ KİM BU KALENİN KOMUTANI YAPTI, YABAN İ?
BU KALEDEN BEN SORUMLUYUM!

HEMEN SİLAHINI ALIP SUR. LARA ÇIK! ÇABUK!

BİR GÜNÜM. MERYALI..
HOMURDANMAYI KESMEZSEN DİLİNİ KOPARIRIM... GÖZÜNÜ!

ERTESI SABAH, HER YER SIS KAPLIYDI...

BRUM BRUM BRUM BRUM BRUM

YAAAAAAAAAH!

UZAKTAN GELEN DAVUL SESI, YAKLAŞAN TEHLİKENİN BELİRTİSİYDİ...

VE BU SESLER A-NIDEN YERİNİ SA-VAŞ ÇIĞLIKLARI-NA BIRAKTI...

VE POZD NEHRİ KIYISI SAVAŞ ALANINA DÖ-NÜŞTÜ...

DOĞU SURLAR...

ŞAHLU DOĞU SURLARI DES-TEKLEYİN!

YALNIZCA HEDEFLERİNİ BİL-İEN OKLARIN SESİ YERİNİ ÇIĞ-LIKLARA VE SAVAŞTAN GELEN İZLERİ SESİNE BIRAKIR...

CONAN, SURLAR BOYUNCA OK-ÇULARI YÖNETEREK, YANKI A-DAMLARIN SALDIRISINI PÜSKÜR-MEYE ÇALIŞIR...

ONLARI SÜRÜLÜRDÜN ÜZÜZÜN TUTUN!

İÇERİ GİRMEYİ BAŞARIRLARSA, İŞİMİZ ÇOK ZORLAŞIR!

GERİ ÇEKİLİN!

SUDLARDAN AŞAĞI İNİN!

GERİ ÇEKİLİYORLAR, CONAN! ONLARDAN DAHA GÜÇLÜYDÜK.

ŞİMDİ LİK...

BU SALDIRILARLA, SADECE GÜCÜMÜZÜ SINIYORLAR. ZAYIFYONLARIMIZI BULMAĞA ÇALIŞIYORLAR.

DAHA ÇOK KAN DÖKÜLECEK!

ÇOK DAHA FAZLA...!

GÖLDEN ÖNÜNDE...

DÜŞMANDAN BİR İŞİ GELDİ!

SANKİ DEV BİR HAYVAN BURAYA DOĞRU GELİYOR!

MITRA!

VAHŞİ ADAMLAR DEV BİR ŞAHİNİ DANKA KÜLÜNE DOĞRU İLERLEMEKTEDİRLER...

ARACIN GAYRİ KERESTEDEN YAPILMIŞ VE SIĞIR DERİLERİYLE ÖRTÜLMÜŞTÜR. VURUCU BUCUN İSE ÇELİKTEN YAPILMIŞTIR...

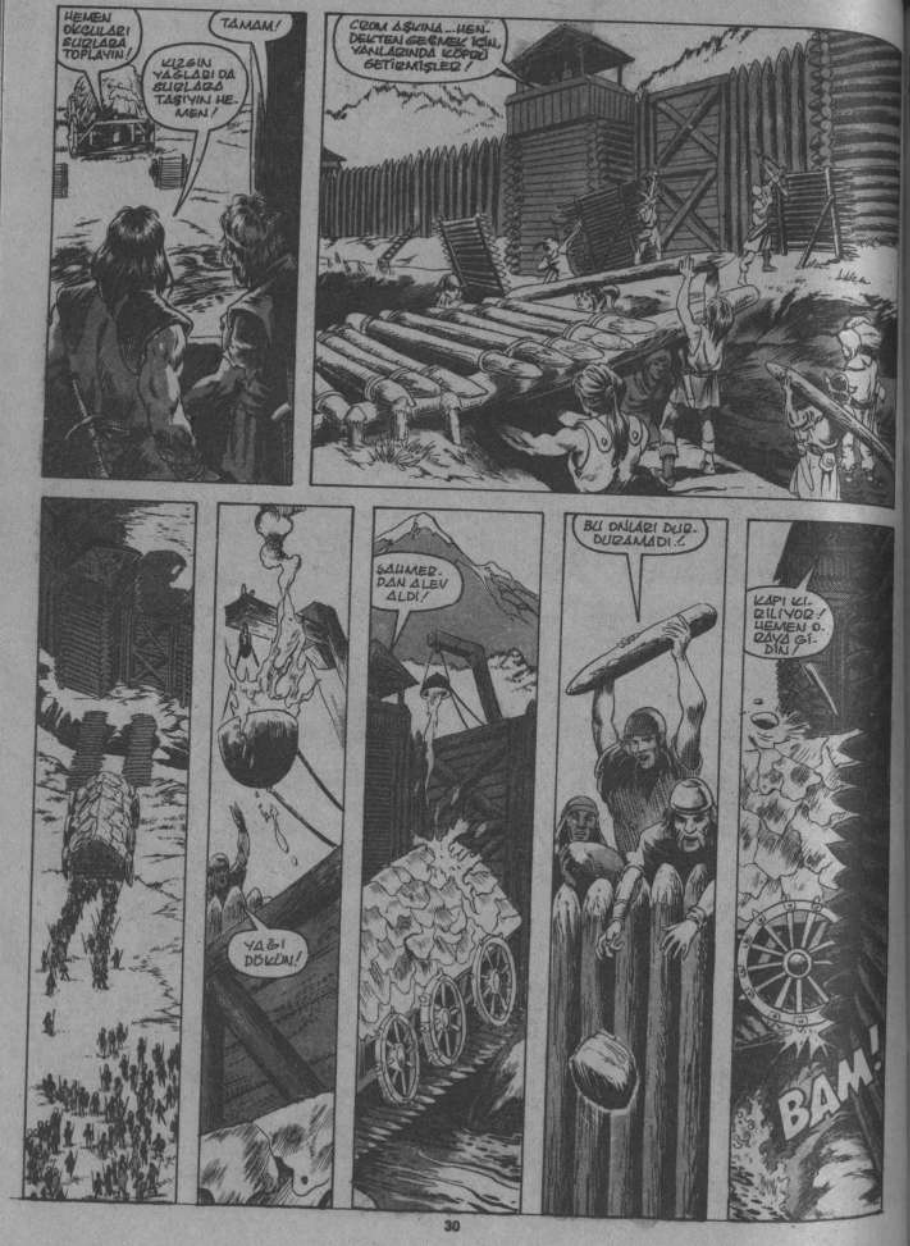
HEMEN DÖĞÜLLERİ BURLARA TOPLAYIN!
TAMAM!
KIZGIN YAĞLARI DA BURLARA TAŞIYIN HEMEN!
ÇOKM AŞKINA...HEN. DEKTEN GEÇMEK İÇİL YANLARINDA KÖPRÜ GETİRMİŞLER!
YAĞI DÖKÜN!
SAHMER. DAN ALEV ALDI!
BU DALLARI DURDURAMADI...!
KAPI KI. RILIYOR! HEMEN O. RAYA GİDİN!
BAM!

BAM! BAM!
KAPI DAHA FAZLA DAYANMAZ!
BİR YO. LU OL. MALI...
CONAN?
NEREYE GİDİYOR?
RAHHHR! ROWWWR!
EVET...
UH?
PARÇALA. YIN DALLARI, HAYDI!
RAAAHHHR!

TANRIM, YARDIM ET!
RRRRRRRR!

EEEEYAAAAH!
RRRRR!

ARRRRRR!
HAAYIIIR!!
GNNGH!

ONLARI BULDULAR!
SURLARDAN ATILAN OKLAR, UZAKTAKİLERE ÖLÜM SAÇIYORDU...

ÖZDM! NEREDE ÖLÜ YOK?

BU ASKER BİR İBLİS GİBİ SAVAŞIYOR!
BÜTÜN SAVAŞÇILARIM ONUN GİBİ OLSAYDI...

ORMANA DOĞRU GELİLİN!
GELİLİYORUZ!
TAMAM, BEYALD...

SAKİN OLUN, ŞİMDİLİK İNİ KAPAR...
...YETER!
YARIN SİZE DAHA ÇOK İŞ DÜŞECEK!
SİZE SÖZ VERİYORUM!

PEK ZAMANIMIZ UZAMADI!

KALEYİ ŞİMDİYE DEK ALMAMIZ GEREKİYORDU. DİĞER GÜNEYDEKİ, YAKINDA BAŞKA DÜŞMAN GÜÇLERİ GELİP, BİZİ YOK EDECEK!
SAVAŞ SÜRDÜRMEKTEN BAŞKA ÇARESİZ YOK. BU TOPRAKLARI YİTİRİRSEK, HERŞEYİMİZİ YİTİRİRİZ!

TEK YAPABİLECEĞİMİZ, KALEYE SÜREKLİ SALDIRMAK...!

HAYIR...
BAŞKA BİR YOL DAHA VAR!

BİTİKİ DAĞLAR VAHŞİLERİ KALEYE BİR KEZ DAHA SALDIRDILAR. AMA YINE HEPİ PÜSKÜRÜLÜYORLER...
AMA BU SALDIRI, DİKKATİ DAĞITMAK İÇİN YAPILAN BİR SAVAŞ HİLESİDİR...

MAKİNAYI GETİRİP, YERİNE YERLEŞTİRİN!
GABUK!

HER ŞEY HAZIR, REİVALD!
İPİ ÇÖZÜN!

KR-KRASH!

ÇEKİN!
ÇEKİN!

BU YANA GELİN! DUVARDA BİR GEDİK AÇTILAR!

BÜTÜN OKÇULARI BU YANDAKİ SURLARA TOPLAYIN!

DUVARI GELİŞİLE KAPAYACAĞIZ!

CRASH!

PEKÂLA... BİR GEÇİT AÇMAYI BAŞARDINIZ...

AMA BURADAN GEÇMENİZ İÇİN, ÖNCE BENİ ÖLDÜRMENİZ GEREKECEK!

BENİ İZLEYİN!

AAAAAH!

BU DUVARLARA YAKLAŞIRLAR SA, BU SURLAR ONLARA MEZAR OLACAKTIR!

ŞUNU... ŞU KAÇAK SAÇLIYI ÖLDÜRÜN!

ONU YOKEDERSEK, ONLARI KOLAYCA YENERİZ!

ÇOK GÜZEL!

BU DAR ALANDA ONLARI KOLAYCA UALLAYABİLİRİZ!

UNNH!

KRA-BROOM!

EĞER KAZANMAK İSTİYORSAK, O YABANCIYI ÖLDÜRMELİYİZ!

EĞER GÜÇLÜYSEK, ONU BİZİM İÇİN BEN ÖLDÜRÜRÜM!

ÇEKİL YOLUMDAN, GÜNEYLİ KÖPEK!

SEN BENİM SİNİR, CİMMERYALI BEARM!

CROM! BİTİŞLERİ GELİYOR!

LANET OLSUN!

YAĞMUR... ÖNÜMÜ GÖREMİYORUM!

TANRILAR BİZİ CEZALANDIRIYOR! HEM FIRTINA, HEM DE YABANCILARA KARŞI KAZANAMAYIZ!

BU YAĞMUR, TANRININ BİZE BİR UYARISI!..

DEMANA GERİ ÇEKİLİN!

YAĞMUR BİTİNCE YİNE SALDIRACAĞIZ!

ONLARI BİR KEZ DAHA DURDURABİLDİK!

ONLAR, GÖÇ EDİŞİNİ SONRA KALEYE YAPACAĞININ BİLİYORLAR!

BU YÜZDEN ARTIK SON GÜÇLERİYLE SALDIRACAKLAR BİZE!

ÇOK KÜÇÜK TÜK SETİRİNİ!
DUVARDAKİ BU AÇIKLIĞI KAPATMALIYIZ!

CROM AŞKINA... DAHA ÇABUK, SIZI HAYLAZLAR!
NE?

ULU MITRA!
İŞİNİ AKŞATANDAN HESAP SORACAĞIM!

YAŞAMINIZI BİZE SAVAŞTA EMANET EDECEĞİNİZİ SÖYLESELER, İNANMAZDIM!
TANRI BÖYLE İSTEMİŞ. ANCAK BARBARA TESLİM ETMELİYİZ.

YARANCILARIN KALELERİNİ ELE GEÇİRMEK ZORUNDAYIZ. DÜŞMAN BİRLİKLERİ İKİ GÜNE DEK KALEYE ULAŞIRLAR!
BU DA BİZİM SONUMUZ DEMEKTİR!

EĞER O KARA İBLİS OLMASAY DI, BİZİ TUZAĞA SALDI. BİZİ KALEYİ KOLAY ÇA ELE GEÇİRDİK!
EVET, O KÖZEYLİ BİZİ EJDERHA GİBİ SAVAŞIYOR!
O OLMASAYDI, KALE ÇOKTAN ELİMİZDEYDİ!

ONU ÖLDÜRE BİLİRSEK, DİĞERLERİ KENDİLİĞİNDEN TESLİM OLUR
HAKLI OLABİLİRSİN SÖYLE. DÜŞÜNÜNÜ BENDE TANIK OLDUM. O KİMMERİYALI DA BİZİM GİBİ BİZİ İNSAN... DOĞA YASALARI DAHA VAHŞİ DEĞİL!
KALEYE GİDİP, ONU DÜELLOYA DAVET EDECEĞİM!
BENCE BUNU YAPMAMALISIN, DEJVALD. YARANCILAR GÜÇLÜ VE ONUR NEDİR, BİLMEZLER!
YARANCININ SÖZÜNE GÜVENECEĞİM. ONUN İSTEĞİNİ BİZİ, AYNI ZAMANDA DA DÜRÜST BİRİ OLMALI...

SELAM NÜ. BEYLER!
HAA?

KOMUTANI. NIZLA KONUŞ. MAK İSTİYO. RUM...
DNU. BU. RAYA GEBI. RIN!

BİRBİRİMİZİ TANIYO. RUZ, KUMMERYALI...!. KİMİZ DE SAVAŞCI. YIZ!
BU YÜZDEN SENİ DÜELLOYA ÇAĞIRIYORUM!

KOŞULLA. RIN NE. DİR?

EĞER BEN KA. ZANIRSAM, SADECE KA. LEDEKİ ERKEKLERİ ÖLDÜ. REÇEĞİZ. KADIN VE ÇOCUK. LARA DOKUNMAYIP, EŞLE. CEK ASKERLERLE DÖN. MELERİNE İZİN VE. RECEĞİZ.

YA BEN KAZANIR. SAM?

O ZAMAN BÜYÜK VADİ VE YE. ŞİL DAĞ'DA YAŞAYAN KABİLE. LER BURADAN GEÇİP GİDE. CEK...VE BU TOPRAKLAR, YA BANCILARA KALACAK!
NE Dİ. YORSUN?

CROM.
BAŞKA SEÇENE. ĞİM KAL. MADI. ÖNE. RİNİ KA. BUL...

...EDİYO. RUM!

BU SALDIRIYA DAHA FAZLA DA. YANAMAYIZ.

İYİ GÜNLER, SAVAŞÇI...

ADIM, CONAN.

BENİMKİ DE REJVALD.

BU SAVAŞI KOMUTANLAR ARASINDA SÜRDÜ. DEGESİZ. AMA BENCE BU İNSANLAR, BU YAPTIKLARINA DEĞMEZ.

BEN HERŞEYİN KARŞILIĞINI BEKLEMEM, REJVALD...

PEKÂLA, CONAN...

BU, ÂLEMİN TILSIMDIR BÜYÜK RAGON TARAFINDAN ARMAĞAN EDİLDİ, ÂLEMİZE.

BUNU SANA ARMAĞAN EDİYORUM!

BENİ ONURLANDIRIYORSUN.

BU DA BANA, KIMMERYADAN AYRILMADAN ÖNCE ANNEM TARAFINDAN VERİLMİŞTİ.

BU YÜZDEN ALTINDAN DAHA DEĞERLİ, BENİM İÇİN.

BUNU ALMAK, BANA ONUR VERİR.

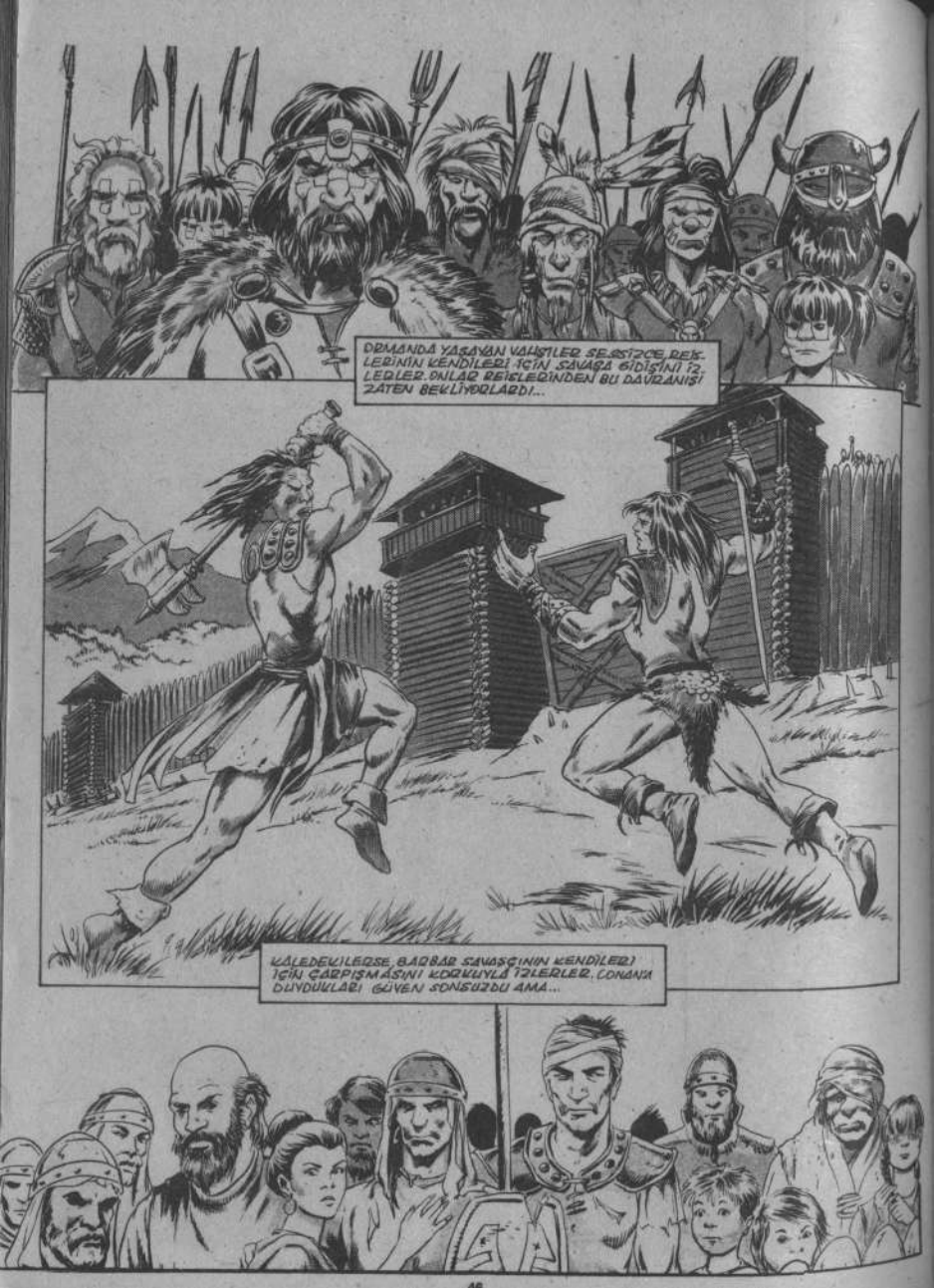
ORMANDA YAŞAYAN VAHŞİLER SESİZCE BEKLEDİLER KENDİLERİ İÇİN SAVAŞA GİDİŞİNİ İZLEDİLER. ONLAR REİSLERİNİN BU DAVRANIŞI ZATEN BEKLİYORLARDI...
KALEDEKİLERSE, BARBAR SAVAŞÇININ KENDİLERİ İÇİN ÇARPIŞMASINI KORKUYLA İZLERLER. CONANA DÜNDÜLAR! GÜVEN SONSUZDU AMA...

NEDEN BU BEFİLLERE VEDİM EDİYORSUN?
ONLARA VAR. DIM EDECEĞİNE SÖZ VERDİM!
BÜDALA!
SENİ DE BENİM GİBİ UZUN SÜRE YAŞATMAZLAR!
BENİM ONLARDAN BEKLEDİĞİM TEK ŞEY...
...MAAŞIM!
SEN BAŞİT BİR KÖLESİN!
HAYIR, DAHA DA KÖTÜSÜ!
SEN GÖNÜLLÜ BİR KÖLESİN!

BİZE KATIL, CONAN. BİZE KATILIRSAN, BU KÖPEKLERİ TOPRAKLARIMIZDAN ATARIZ!

HAYIR!

SEN BİR KURTSUN, KÖPEKLERE KATILMAMALISIN!

HAYIR!

ÖYLEYSE GEBED, BARBAR!

UGKH!

ZAMANA KARŞI KOYAMAZSIN!

BU KURAL, KURTLAR İÇİN DE GEÇERLİ!

KOMUTANIMIZ...

REJVALD!

ARTIK BU DÜNYADA BİZİM İÇİN YER KALMADI. YOK OLACAĞIZ!

BİZİ SEN KURTARDIN!

EN BÜYÜK KİMMERYALI...

KİMMERYALI BİZİ YENİDEN YAŞAMA DÖNDÜRDÜ!

YAŞA CONAN!

YAŞA CONAN!
VAROL CONAN!
SAĞOL CONAN!

REİSLERİNİN KAÇA DEĞİŞİNİ YÜZÜP BU ANLAMLI ŞAVAŞIN BİZ ANISI OLARAK SAK LAYACAĞIM!

ASLA!

BU ÖLÜ ADAM, BENİM İÇİN SENİN GİBİ BİR SOLUCAN DAN DAHA DEĞERLİ!

DEĞİL!

KALEYE GEZİ DÖNÜN VE ORTALIK SAKİNLEŞİN. CEYE DEK DIŞARI ÇIKMAYIN!

GİDİN, HADİ! ÇABUK! KALENİN İÇİNDE BEKLEYİN!

CROM, BU KULÜBÜ EVINE KA-BUL ET!
ONA ACI VE BÜTÜN GÜNAHLARINI BAĞIŞLA!
BU DENLI CESUR VE DÜRÜST SAVAŞ. CILAD,SENIN EVINI HAKEDEN INSANLARDIR.
ONUN DAMARLARINDA KANI AKIYORDU...OKURTLARIN YASASINA GÖRE YAŞADI VE ÖLÜP ÖLDÜ!
ÖLÜLER DAHA SENINLE YENIDEN GÖRÜŞECEĞIZ...
O ZAMAN BIZI ÖLÜM BILE AYIRAMAYACAK,DOSTUM!

BIR KAÇ GÜN SONRA DESTEK BIRLIKLERI KALEYE ULAŞIP VE YIKINTILARI ONARDILAR...
BANA ONUR SÖZÜ VERIN...SALDIRIYA KATILANLARI VURUŞTURDU ÖLDÜRÜN, AMA KATILMAYANLARIN HUZUR VE GÜVEN IÇINDE YAŞAMALARINA IZIN VERIN!
ISYANCILAR ADIL BIR BIÇIMDE YARGILANIP, CEZALARINI GÖRECEKLER-HAKETTIKLERI KADAR!
GENERALIMIZ BU SAPTIKLARINI ÖĞRENIRSE,INANIYORUM SANA IYI BIR SÖZÜ ÖNERECEKTIR...
BELKI IMPARATORUN ÖZEL MUHAFIZI BILE OLABILIRSIN!
BÜTÜN KUNLARI KENDINE SAKLA, YÜZBAŞI...BEN KÖLEYE GIDIYORUM!
UMARIM SÖZÜNÜ TUTARSIN!

DUR, SAVAŞCI! BARBARLAR SAVAŞ. MAVI BİLİYOR, AMA SAVAŞI TANIMIYOR. LAR!

HEMEN YOLA ÇIKIYORUZ, CUDLLUS... GÖZ. DÜŞÜNÜZ HER KASABAYI YAKIP YÖKEDİN!

SÖYLEYECEĞ. LERİM BU KA. DAR... BİR TEK CÂN. LI VAHŞİ KALMA. YACAK! ANLA. ŞILDI MI?

KADIN-ER. KEK, YAŞLI. ÇOCUK AYIRMA. YIN! TARLA VE EVİNİLERİNİ YAKIP YÖKEDİN!

EMREDERSİ. NİZ KUMLTANIM. HA HA HA!

ARRRO...

SON

BUCUK ADINA SURAYA BAKIN! SİZ DE BENİM GÖRDÜĞÜMÜ GÖRÜ. YOR MUSUNUZ?

ELBETTE.. EN SON ASGAPUR'DA KARŞI. LAŞMIŞTIK..!

ONU YENİDEN GÖ. RECEĞİMİZİ HİÇ UMMUYORDUM, DOĞRUSU...

BİZE SADAKA, CESUR SAVAŞ. ÇI. SU AÇ ÇOCUK İÇİN BİR SADAKA..!

WAAAA!

TANRILAR, YOKSUL. LARA YARDIM ELİ. NİZ UZATANLARI ÖDÜLLENDİRİR, YİĞİDİM...

PEKİ BUNUN KHORAJA'DA NE İŞİ VAR?

BURADA KENDİ. NE GÖRE BİR İŞ BULMUŞ OL. MALI...

KILICIYLA BİZİMİN HİZMETİ. NE GİZEREK, PARA KAZAN. MAĞA ÇALIŞIYORDUR...

YALNIZ BU KEZ KAZANDI. ĞI ALTINLAR ONUN DEĞİL, BİZİM CEBİMİZE GİRE. CEK!..

ÖLÜM TEKERLEĞİ

GÜÇLÜ VAJRATU'N KUTSAL TAPINAĞINA HOŞGELDİN KİMMER. YALA...

MICHAEL FLEISHER -- WRITER
GARY KWAPISZ -- PENCILER
ALFREDO ALCALA -- INKER
JIM NOVAK -- LETTERER
GEORGE ROUSSOS -- COLORIST
DON DALEY -- EDITOR
TOM DEFALCO -- EDITOR IN CHIEF

VAJRATH BU ARABAYLA KÖRÜKÜNÜ EJDERHAYA KARŞI SAVAŞMIŞ VE BU SAVAŞ SONUNDA EVDENİ YOK OLMAKTAN KURTARMIŞTIR!

BU YÜZDEN DE BEN VE DİĞER RAKİPLER BU TEKERLEĞİ YAŞAMIMIZ BAŞINA DA OLSA, KORUMAK ZORUNDAYIZ!

EĞER TEKERLEĞİ YENİDEN ELE GEÇİREMEZSE!

..VAJRATH'IN ÖLÜ GÖRÜNÜŞÜ KÜNÇ OLUR!

VE BU TÜM DÜNYANIN SONU DA BİLİR!

SANA GÖNDERDİĞİM HABERDE BU TEKERLEĞİ GETİRDİĞİNDE BEŞ KESE ALTIN SÖZ VERMİŞTİM...

EĞER ÖNERİNİ KABUL ETMESEYDİM

..BURADA OLMAZDIM!

HMMM.

BİR SÜRE SONRA..

DEMEK VAJRATH'IN TEKERLEĞİNİ GETİRMEK İÇİN GELMİŞ, HA?

PEKALA... BIRAKALIM DA TEKERLEĞİ ALSIN. BİZ DE ONDAN ALIRIZ.

ERTESİ SABAH, GÜNEŞ KHORAJA ÜZERİNDE YÜKSELMEYE BAŞLAYINCA...

DUR, KİMMERYALI!

DİNLE BENİ!

BEN VAJRATH'IN RAKİPLERİNDENİM. ADIM RATHNOK...

DÜN SENİ TAPINAKTA GÖRDÜM.

BEN DE SENİNLE GELMEK İSTİYORUM!

SEN TAPINAĞINA GERİ DÖN, DELİKANLI...

VAJRATH'IN TEKERLEĞİNİ ELE GEÇİRMEK İÇİN, SENİN DUALARIN DEĞİL, BU KILIÇ GEREKLİ BANA!

AMA... SANA YARDIM EDEBİLİRİM. LÜTFEN KABUL ET!

GÖÇÜK LUĞUNDA, BU TAPINAKTA YAPILAN TÜM TÖRENLERE KATILDIM.

BU TAPINAĞIN HER YERİNİ, AVLUSUNUN İÇİ KADAR İYİ BİLİRİM, KİMMERYALI...!

UZUN BİR YOLCULUKTAN SONRA...

GELDİK SAYILIR.... TAPINAK, BİR KAYANIN ÜZERİNE YAPILMIŞ.. BÖYLECE DIŞ DÜNYAYLA HERHANGİ BİR BAĞLANTILARI YOK!

TAPINAKTAKİ BÜYÜCÜLER, BURAYA KAPANARAK TEKERLEĞİNE GEÇİRÜMESİNİ İSTİYORLAR.

ŞİMDİ HAK VERİYOR MU SUN, BANA?
GÜNEŞ DOĞUNCA, TAPINAĞIN BEKÇİLERİ İP MERDİVENİ AĞAÇLARA SARKITIR LAR...
BU MERDİVEN OLMADAN KAYALIKLARA TIRMANMAK OLANAKSIZ!..
ÇOK KESİN KONUŞUYORSUN, UFAKLIK...
...AMA KENDİNDEN BU DENLİ EMİN OLMAMALISIN!
HEY! BEN NE OLACAĞIM PEKİ?
SEN BU KAYALIKLARA KOLAYCA TIRMANABİLİYORSUN
AMA BEN..
GASP!
İÇERİ İLİŞİYOR.
YANIMDAN AYRILMA.
GÜÇLÜ KİMMERYALI USTA BİR AVCI GİBİ TAPINAĞIN KORİDORLARINDA YÜRÜYEREK, TAPINAĞIN BEKÇİSİNE SESSİZCE YAKLAŞIR.
YAWN!
VE SONRA...
BURADADIR.
BARBAR SAVAŞÇI, BİR KURT GİBİ SESSİZCE YAKLAŞMAKTADIR...
NE..?
BİR TAŞ!
UM..
AAAA--

ŞU KAPININ ÖNÜNDE 4'Ü, BİR NÖBETÇİ DAHA VAR, KİMMERYALI...
BU VATANDAŞ, DÜŞLERİ O ÜLKESİNDE DOLAŞIYOR BİZE SORUN ÇIKAR MAZ...
İŞTE BURADA, CONAN!
ARADIĞIMIZ ŞEY!
NE KADAR GÜZEL!?
NE GÖRKEMLİ DEĞİL MİY?

VAJRATH BUNUN İÇİN BİZİ ÖDÜLLENDİRECEK!
LANET OLSUN! ÇEK O PİS ELLERİNİ DAVUN ÖZE. ZİNDEN!
GÖRMÜYOR MUSUN? TEKERLEK...
JINGLE JANGLE
ZİLLER?
KALİDET SİN!
İŞTE ORADALAR!
YAKALAYIN!
SENİ SERSEM... ÇABUK PENCERE YE KOŞ!
VAJRATH'IN KUTSAL TEKERLEĞİNİ ÇALMIŞLAR!
BUNUN CEZASI, KUTSAL ATEŞTE YANMAKTIR!..
GHAAAA!
KUŞLARIN GELİP SENİ ALMASINI MI BEKLİYORSUN, UÇAKLIK?
ATLA!
ATLA MI?..

B..BU HAVUZA MI ATLAYAYIM? YANI?
AAAAAH!
AMA BURASI ÇOK YÜKSEK.! ÜSTELİK BEN...
...YÜZME BİLMİYORUM KI!
YÜZME BİLMEK ZORUNDA DEĞİLSİN!
NASIL OLSA VAİZ RATH SENİ KOVACAKTIR!
HAYIR! DUR.. VURMA!
AAAAA!
ÖLDÜR..
UNNGHH!
SİZİ AŞAĞILIKLAR!
EĞER BU TEKERLEĞİ BİR AN ÖNCE KHORAJA'YA GÖTÜRMEK ZORUNDA OLMASAM...
...BÜTÜN GECE BURADA KALIP, SUÇUK GİBİ DOĞRANDIM HEPİNİZİ!

BU ARADA...
KİMMERYALI, BİRAZDAN TEKERLEKLE BİRLİKTE BURADAN GEÇECEK, JARGA.
TABİİ O VE DAZLAK KAFALI ARKADAŞI TAPINAKTAN SAĞ OLARAK KURTULABİLİRLERSE..
SEN ONU BENİM KADAR TANIYAMAZSIN...
EMİNİM ŞU ANDA TEKERLEKLE, BİZE DOĞRU YAKLAŞIYORDUR!..
ANCAK BİR KAÇ SAAT SONRA...
SENİ ANLAYAMIYORUM, CONAN. NEDEN KUZEYE GİDECEĞİMİZE, BÜTÜN GECE DOĞUYA GİTTİK?
GÖLE DOĞRU YÖNELİRSEK, İZİMİZİ KOLAYCA YITIRTTİRİZİZ...
TALAP EDİLİYORDUK TA ONDAN, UFAKLIK!
OYSA ŞU ANA DEĞİN ÇOKTAN KHORAJA'YA VARMIŞ OLACAKTIK...
BİZİ İZLEYENLERİN, GEÇEN GÜN TAPINAKTA PEŞİMİZDE OLAN RAPULCULAR OLDUĞUNA EMİNİM...
GÖLE DOĞRU MU? AMA BÖLDE YOLCULUK YAPMAK İÇİN YETERLİNİZE SUYUMUZ YOK KI..!
HAKLISIN AMA: SANIRIM ŞUNLAR YETER.
NE?! KİŞİ DERİ ŞUKÜPÜ..! BUNLARI NASIL GÖREMEDİM, BEN?*
S..SEN DAHA KHORAJA'DAN AYRILMADAN, BÖLDE YOLCULUK YAPMAYI PLANLAMIŞTIN, HA?
* ESKİDEN SIVILAR, DERİ İÇİNDE SAKLANIRDI.

ÇOK GEÇİK-TİLER, JAR-GA...

BU, BURA-DAN GEÇME-YECEKLER DEMEKTİR!

HAKLISIN! SA-NIRIM, GÖLE DOĞ-RU GİTTİLER!

ÖYLEYSE BİZ DE PEŞLERİNDEN GİDİYORUZ!

O DENLİ KE-SİN KONUŞMA, JARGA...!

SEN DE BENİM KADAR BİLİYOR-SUN KI...

EVET, BİLİ-YORUM.

GÖLDE YOLCULUK YAPACAK KADAR SU-YUMUZ YOK... NASIL, BİLDİM MI?

HALÂ SENİN, BU DEN-Lİ YETENEKLİ BİR İN-SAN OLDUĞUNA İNA-NAMIYORUM...

EĞER GERÇEKTEN PEŞİMİZDE HAYDUT-LAR VARSA...

... PEŞİMİZDEN GÖLE SELEÇEKLER VE SULARI BİTİNCE DE, PEŞİMİZİ BIRA-KIP, GERİ DÖNECEKLER-DİR!

EN HAZIR KONU SU-YU AÇILMIŞKEN...

BANA TORBANDAN BİR-AZ SU VERİR Mİ-SİN?

BENİM SU TORBAMA YOL-DA BİR YERDE DÜŞMÜŞ OLMALI. BİRAZ ÖNCE FARKETTİM...

ELBET TE-İŞ-TERİŞİN KA-DAR İÇEBİ-LİRSİN...

GERÇİ BENİMKİNDE DE FAZLA SU KALMA-DI YA...!

AMA SU DOLU İKİ KÜPÜ-MÜZ OLDUĞU SÜRECE, PEK SU SORUNUMUZ OLMAZ SANIRIM.

EVET.

SENİ YAVAŞ YAVAŞ SEVME-YE BAŞLIYO-RUM, UFAK-LIK!

AYNI GECE, KİMMERYALI VE YOL ARKADAŞI, HAYVANLARINI BİR YERE BAĞLAYIP, KAMP KURDULAR...

RATHNOK!

RATUNDUK NERDE DEST..?

HA?

SEN NE YAPIYOR SUN ORADA, SERSEM?

SADECE KÜÇÜK BİR TÖREN, CONAN... VAJRATU BİZİ KORUSUN VE HUZURLU BİR BİÇİMDE EVE DÖNMEMİZİ SAĞLASIN DİYE...

SENİ APTAL / ÇIKARDIĞIN DUMANLARLA, HAYDUTLARI BURAYA MI TOPLAMAK İSTİYORSUN?

HEMEN O RADAN AŞAĞI İN!

YOKSA CROM BENİ ÇARPSIN KI, BUNDAN SONRAKİ TÖREN, SENİN CENAZE TÖRENİN OLACAK!

BÜTÜN SAÇLER SON. DU... YINE...

CROM AŞKINA!

FİLÜT SESİ!

SENİ, DAZLAK KAFALI ALIMAK - SENİ!

SEN BUNUNLA, ÖLÜM FERMANINI İMZALADIN!

BAŞTAN BERİ ONLARIN HESABINA ÇALIŞIYORDUN, DEĞİL MİYİM?

UFAKLIĞIN NE DEDİĞİNİ DUYDUN, KİMMERYALI! ANDIR ONU AŞAĞI!

BU GİBİ DURUMLARDA, TANRI HER, SABINA ÇALIŞAN BİRİNE ZARAR VERİRSEN, TANRILARIN GAZABINA UĞRAYABİLİRSİN !.
EVET, DOĞRU SÖYLÜ. YOK, BANA ZARAR VERMEZSİN !

ÇÜNKÜ VAJRATH BENİ KORUYOR...
UNNFF!
PÖH! BU SAÇMALIĞA KARNIM TOK!
SİZİN GÜÇLÜ VAJRATH'INIZ KENDİLERİNİN TEKERLEMESİNİ KORUYAMAZKEN...

...SİZİN GİBİ ŞEYTANLARI NASIL KORUYACAK BENDEN AÇABA ?

ÖLDÜRÜN !
SON DUANI YAP, BAR...

AAAAAA !!
ULU ISH, TAR !
PERNAK'I, BİR KILIÇ DARBESİYLE İKİYE BÖLDÜ !

HEP BİRLİKTE SALDIRALIM !
HAYIR ! EĞER ONUN ÖLMESİNİ İSTİYORSAK...

BU SÖZDEN, KIZGIN GÜNEŞE BAKALIM. ONUN İŞİNİ KOLAYCA BİTİRİR !
SİZ ONU OYALA. BIZ, UFAKLIK...

BARBARIN SÜNNÜ GETİRME. YİLDE UNUTMA !

BU ARADA SEN DE ATLARI GETİR !

HA HA ! YARIN AVŞAMA DEĞİN, LEŞ KARGALARI SENİN İŞİNİ BİTİRMİŞ OLUR. KEMİKLERİN GÖLÜN KUMLARINA KARIŞACAK, BARBAR !
SENİN GİBİ GÜÇLÜ BİR SAVAŞÇI BİLE, BU GÖLDE UZUN SÜRE SUSUZ DAYANAMAZ !
HAYDUTLAR SÖZLERİNİ TAMAMLADIKTAN SONRA, BÜYÜK BİR HIZLA UZAKLAŞIP, GECENİN KARANLIĞINA KARIŞIRLAR.

SABAH OLDUĞUNDA, YALNIZ BİR ATLI ISSIZ GÖLDE İLERLEMEKTEDİR...

SUSADIN, DEĞİL Mİ DOSTUM?

BEN DE SUSADIM

AH, ÇOK İYİ... BIRAKTIĞIM GİBİ DURUYOR.

BUNDAN SONRASI ÇOK KOLAY, DOSTUM...

DİNLENEBİLİRİZ ARTIK, DEĞİL Mİ?

ZAMANIN GEÇMESİNİ BEKLEYELİM...

ERTESİ GÜN, GÜNEŞİN YAKICI SICAĞI GÖLÜ KAVURURKEN, BİR KAÇ ATLI İLERLEMEKTEDİR...

SU TORBAMDA BİR DAMLA BİLE SU KALMADI, JARGA...

BENİM DE...!

BÜTÜN SUYU TÜKETTİĞİNİZİ BİLİYORUM. AMA SORUN DEĞİL...

...NASIL OLSA KİMMER VALİ'NİN SUYUYLA, BU GÖLÜ KOLAYCA GEÇEBİLİRİZ...!

BİRAZ ACELE ET, ÇOK SUSADIK!

ARTIK İLK KÜPÜ AÇMANIN ZAMANI GELDİ, GARN...

HEMEN AÇIYORUM

NEE...!?

AMA... BU SU DEĞİL!

SARAP MI?

EVET! DİĞERİNDE DE SARAP VAR! İKİ KÜP TE SARAPLA DOLU!

EĞER BU SARABI İÇERSEK, DAHA ÇABUK ÖLÜRÜZ!

TUZAĞA DÜŞTÜK!

HA HA! ANLAYIN ARTIK, BÜDALALAR... KANDIRILDIK! KIMMERYALI ÇOK KÖTÜ BİR OYUN OYNADI BİZE...!
BÖYLE OLACAĞINI, KHORAJA'DAN AYRILMADAN DÜŞÜNMÜŞ OLMALI..
HA HA!
BU GÖLE, ÖLDÜRMEK İÇİN SÜRÜKLEDİ BİZİ...!
NEDEN OLMASIN? BİZ DE ONUN İÇİN AYNISINI DÜŞÜNMEMİŞ MİYDİK?
BUNU ÇOK ÖNCEDEN PLANLAMIŞ OLMALI!
CONAN'IN ONURUNA, KADEH KALDIRMALIYIZ!
JARGA HAKLI! HEPSİNİ İÇMELİYİZ!
HAKLISIN. ÖLECEKSEM, MUTLU BİR BİÇİM DE ÖLMELİYİM!
ŞUK! CONAN'A...!
SONUÇTA HEPİMİZ ZENGİN ÖLECEĞİZ! BUNU UNUTMAYIN...
HA HA! ZENGİNİZ, ZENGİN!
EVET, ZENGİN...
...KRALLAR GİBİ!
ÇÜNKÜ ÖLÜM TEKERLEĞİNE SAHİBİZ, BİZ!

PARA... ZENGİN...
HA HA! KÜLÜM FIRTINASI!
FIRTINA...!
BİZ...
HA HA!
ZENGİNİZ!

HİBORYALI SAYFASI

Bunlardan başlıcaları şunlar;Conan gerçekten yaşamış mıdır?Eğer yaşamışsa,sizin yayınladığınız maceraları Conan gerçekten yaşamışmıdır?Hangi tarihler arasında yaşamıştır?Conan gibi birinin o çağlarda yaşadığını nereden anlıyorsunuz?Bu ve bunun gibi sorulara yanıt verebilirseniz çok sevinirim.Ayrıca Kimmerya, piktler,hirkanyalılar,namedyalılar hakkında bilgi nereden temin edebilirim? Şimdiden teşekkürler

OĞUZ ZORLU

Sayın Oğuz zorlu;

Mektubunuzu kısaca yanıtlamak istiyoruz.Conan'ın Hiborya çağında yaşadığı öne sürülmektedir.Hiborya tarihçileri yayınlanan haritanın doğruluğunu öne sürmektedirler.Kimmerya, kıtaların oluşmadığı Jeolojik bir zamanda oluşmuştur.Daha ayrıntılı bilgi için Conan Kolleksiyon dizisinde yayınlanan "Hiborya Çağı"yla ilgili bölümleri okumanızı tavsiye ederiz.Hoşçakalın,
ALFA

****

Sayın Oğuz zorlu;

Mektubunuzu kısaca yanıtlamak istiyoruz.Conan'ın Hiborya çağında yaşadığı öne sürülmektedir.Hiborya tarihçileri yayınlanan haritanın doğruluğunu öne sürmektedirler.Kimmerya, kıtaların oluşmadığı Jeolojik bir zamanda oluşmuştur.Daha ayrıntılı bilgi için Conan Kolleksiyon dizisinde yayınlanan "Hiborya Çağı"yla ilgili bölümleri okumanızı tavsiye ederiz.Hoşçakalın,
ALFA

****

BUNLARI ALDINIZ MI?

CONAN KOLLEKSİYON:121
UMİR ÇEŞMESİ,
HERŞEYİN SONU

SALATA:9
PANSUMAN MOTELİ,
KADIN TÜCCARI

DEMİR ADAM:6
VAHŞİ ÖFKESİ
KONTROLLER ÇAĞIRDIĞINDA
FİRAR,
YAN KAHRAMAN YAN

HİBORYALI SAYFASI

Sayın Alfa Yetkilileri;

Bize böyle bir dergi sunduğunuz için size teşekkürü borç bilirim.Conan dizilerini sürekli okuyorum.Conan dergisinin tiryakisi oldum.Conan çıkmadan önce öbür çizgi romanları okuyordum ama Conan çıktıktan sonra onu okumaktayım.Size benim çizmiş olduğum Conan resmini gönderiyorum,yayınlamanızı bekliyorum,çalışmalarınızda başarılar dilerim.

Tolga ARSLAN
Bağ Mah.Ortaokul yanı
No:108 Kadirli ADANA

Sayın Tolga Arslan;

İlgine teşekkür ederiz, resmini yayınlıyoruz başarılar dileriz.
ALFA

****

Sayın Alfa Yetkilileri;

Conan dergilerinde başka bir adres göremediğim için bu adrese mektup yazıyorum.İnşallah mektubumu doğru yare göndermişimdir.Ben fırsat buldukça yayınlarınızı alıyorum. Özellikle Conan'ı büyük bir zevkle okuyorum.Bir arkadaşımdan okumak için aldığım Conan Yen.Mac. Dizisi 119.sayının arka sayfasında bir ilan gözüme çarptı.Bu ilanda belirtilen Conan poster ve biblosunu,Alfa kahramanlarının çıkartmalarını nasıl alabilirim? Ayrıca yayınlarını bir broşürü aşağıdaki adresime gönderirseniz sevinirim.Başarılarınızın devamı dileğiyle

Gökçe Doğan YERLİKAYA
Mustafa Kemal Paşa Mah.
Göl Sok. No:713
İznik - BURSA

Sevgili Gökçe;

İsteklerinizi Alfa Yyaınları 122327 no'lu posta çeki hesabına bir havale göndermeniz yeterledir. İstekleriniz en kısa zamanda elinize geçecektir. Teşekkürler.
ALFA

****

Sevgili Alfa Yetkilileri;

Conan okumaya yaklaşık 3 yıl önce başladım.Bu dergiyi çok sevdim,özellikle çizimlerin ve konuların çok güzel oluşu ilgimi çekiyor.Evde sık sık Conan dergisindeki çizimleri ben de kendi resim defterime çiziyorum.Sevgili Alfa yayınları size mektup yazmamın asıl sebebi Conan hakkında bilgi edinmektir.Conan ve Hiborya çağı hakkında aklıma bir çok soru takılıyor.

Sizin Gönderdikleriniz

kimmeryalılar köşesi

MEKTUPLARINIZI BEKLİYORUZ

SAYI: 140

1200 TL
Kdv dahil

İlkel Çağların Yenilmez Savaşçısı

CONAN

Yeni Maceralar Dizis

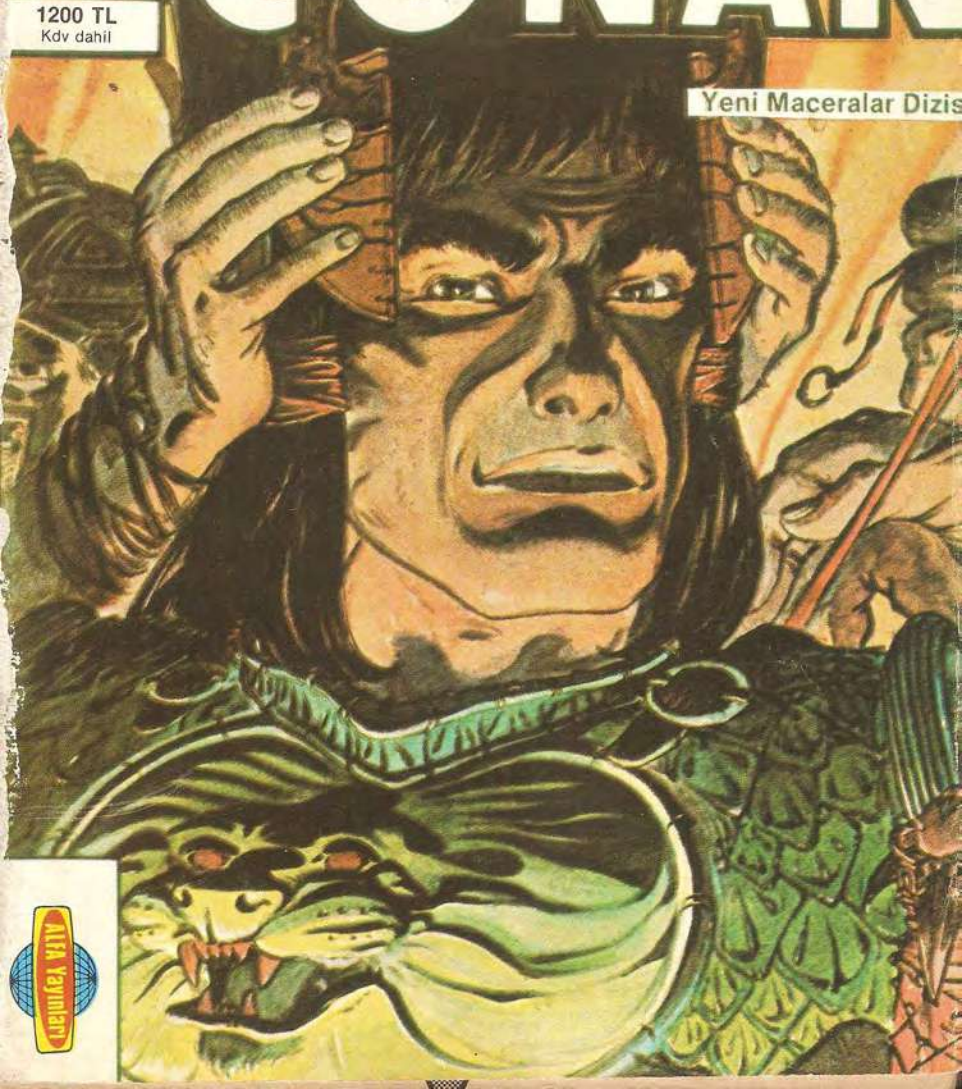

ALFA Yayınları

İlkel Çağların Yenilmez Savaşçısı

CONAN™

Sahibi: M.TURGUT SAĞIROĞLU
Müessese Müdürü: GÜL. F.SAĞIROĞLU
Yazı İşleri Müdürü: LÂLE GÜCÜM
Sorumlu Yönetmen: HAYRI ÖNDER
Teknik Ekip:
FATMA ALDIĞ,
NECATTİN SİNANÇ,
Dış İlişkileri Müdürü: TURGUT YILMAZ
Reklam Sorumlusu: MİNE AKKUŞ
Baskı: ALFA MATBAASI
Film İşleri: ÇALİ GRAFİK
ÇEKİM OFSET
Telefon: 526 90 74 - 75
Fax: 527 10 32
Adres: ŞEHZADEBAŞI CAD.
DARÜLELHAN SOK. NO: 3
BEYAZIT/İSTANBUL

İÇİNDEKİLER:

KRAL CONAN
Conan Stigyalı bir balıkçı giysisi ve bir balıkçı kayığıyla limana girer. Sandalı bağlarken onunla ilgilenen bile olmaz. Roy THOMAS ve John BUSCEMA'dan.....5

ÖLÜLER SALONU
Conan yerin çok altına indiklerini anladığında kız onu çoktan kara mumların aydınlattığı ölüler salonuna götürmüştü bile. Roy THOMAS ve John BUSCEMA'dan...26

KARA GÜÇLERİN SAVAŞI
Conan ve kara güçler arasındaki muhteşem macerayı Roy THOMAS ve John BUSCEMA hazırladı.....63

Copyright © 1992 by Conan Properties Inc. CONAN THE BARBARIAN and the distinctive likenesses thereof are trademarks of Conan Properties, Inc. All Rights Reserved. Bu dizinin, Türkiye'de ve Türkçe konuşulan ülkelerde kitap ve dergi olarak yayın hakkı Alfa Yayıncılık Ltd. Şti.'ne verilmiştir.

"... Şunu bilin ki Prensim, kabaran okyanusların Atlantis'i ve onun görkemli kentlerini yutmasından sonra Dünyada o güne değin görülmemiş bir çağ başlamıştı. Aryas'ın oğullarının doğduğu bu çağda, Dünya üzerindeki imparatorluklar ve uygarlıklar, göktekki yıldızların mavi parıltıları kadar dağınık fakat belirgindi. İşte bu sıralarda Kimmeryalı Conan geldi. Çelik bilekli elinden kılıcını hiç bırakmayan bu kara saçlı, şahin gözlü yiğit tüm imparatorlukları sandallı ayağının altında çiğnemek istiyordu..."

. Bir Nemedya efsanesinden-

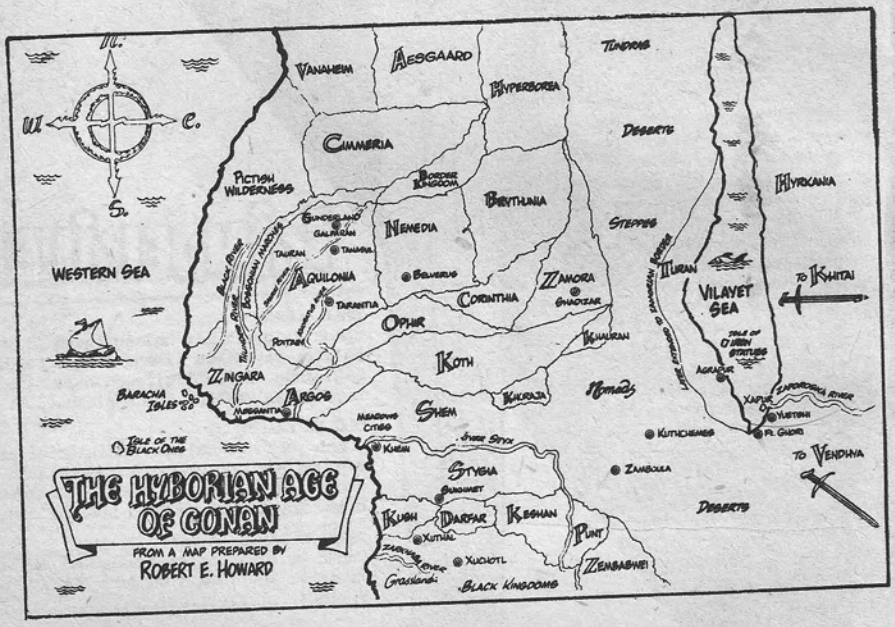

"Ve altta kalan canavar, paramparça oldu."

KRAL CONAN

Script: ROY THOMAS Art: JOHN BUSCEMA and THE TRIBE

BIR BALIKÇININ DEMİR BIR HALKAYA SANDALINI BAĞLAMASINDA YADIRGANACAK BIR DURUM YOKTU...

CONAN; LİMANDAN YUKARILARA ÇIKAN BASAMAKLARA YÖNELDİĞİNDE HİÇ DİKKATI ÇEKMEDİ. ASLINDA SONU KARANLIK BIR OYUN OYNUYORDU... EĞER STİGYALILAR, BIR ZAMANLAR AMRA ADIYLA KIYILARINI HARACA KESEN CONAN'IN ARALARINDA OLDUĞUNU BİLSELERDİ...

...KUZEYLİ BARBARIN ÖLÜMÜ ÇOK UZUN VE KORKUNÇ OLURDU...

BU BÜYÜ VE DEHŞET ÜLKESİNDE NE TÜR BIR ÖLÜM BEKLERDİ ONU KİMBİLİR?

AKŞAM OLDUĞUNDA DÜKKANLAR KAPANIR, CADDELERDE DOLAŞAN AZ SAYIDA KİŞİ HIZLA BİLİNMEYEN...

...HEDEFLERİNE YÖNELİRLER VE KENTİ TUHAF BİR HUZURSUZLUK KAPLAR...

GELECEKTEKİ ZAFER ARZULARI ARASINDA YÜZYILLARIN DÜŞLERİ CANLANIR. CONAN BUNLARI HİSSEDİYORDU...

GÖLGELER ARASINDA DİKKAT ÇEKMEDEN YÜRÜYEN BALIKÇI KILIĞINDAKİ CONAN, STİGYANIN YILAN TANRISI SET'İN TEHDİTKAR BİR TAVIRLA YÜKSELEN TAPINAĞINA YAKLAŞTI...

ARGOS'UN BAŞKENTİ MESSANTİYA'DAN BERİ KOVALADIĞI STİGYALI RAHİP TUTOMES'İ BURADAN BAŞKA BİR YERDE BULAMAYACAĞINI BİLİYORDU... ARADIĞI AHRİMAN'IN HERŞEYE GÜCÜ YETEN KALBİNİ DE ANCAK BURADA BULABİLİRDİ... HAFİF FAKAT KORKU DOLU BİR KADIN ÇIĞLIĞI CONAN'I DÜŞÜNCELERİNDEN SIYIRDI...

...VE AZ İLERİDE SOĞUK TAŞ DUVARA YASLANMIŞ, YARI ÇIPLAK BİR SOKAK KADINI GÖRDÜ... KADIN KORKUYLA CONAN'IN GÖREMEDİĞİ BİR ŞEYE BAKIYORDU...

SONRA, GÖLGELER İÇİNDEKİ BİR KÖŞEDEN KNRILARAK ÇIKAN YILANI GÖRDÜĞÜNDE...

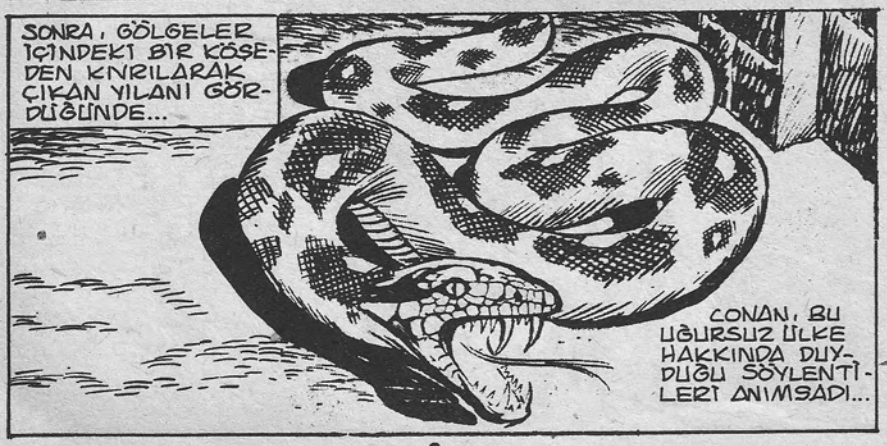

CONAN, BU UĞURSUZ ÜLKE HAKKINDA DUYDUĞU SÖYLENTİLERİ ANIMSADI...

SET'IN TAPINAKLARINDA KARINLARI AÇIKTIĞINDA SERBESTÇE DIŞARI ÇIKAN KUTSAL YILANLAR VARDI...

ÇEVREDEKİ STİGYALILAR YERE KAPANIP, HAYVANIN SEÇİMİNE PASİFÇE BOYUN EĞMİŞLERDİ...

İNANIŞLARINA GÖRE BU TANRI SET'İN İSTEĞİYDİ...

AMA BU, CONAN'IN İNANIŞI DEĞİLDİ...

SİVRİ DİŞLİ CANAVAR, AYAKTA DURAN TEK CANLI OLAN CONAN'A DOĞRU İLERLEDİ...

CONAN, BÖYLE BİR SALDIRIDAN KAÇMAKTANSA, DURUP SALDIRGANI YOK ETMEYİ YEĞLERDİ...

KIMMERYALI BARBARIN KILICI BİR ŞIMŞEK HIZIYLA İNDİ...

GENİŞ KILIÇ, YASSI KAFAYI İKİYE BÖLÜP HAYVANIN BOYNUNA SAPLANDI... SONRA CONAN KILICINI GERİ ÇEKTİ...

YILAN, ÖLÜM KIVRANIŞIYLA ÇIRPINIRKEN...

PUTPERESTLER BAĞIRDI...

DİNSİZ!

SET'İN KUTSAL OĞLUNU ÖLDÜRDÜ!

ÖLDÜRÜN ONU!
ÖLDÜRÜN!
KAHROLASI YILANA TAPAN APTALLAR
ÖLDÜRÜN!
BIR DAĞ PANTERİNİN ÇEVİKLİĞİYLE HAREKET EDEN CONAN, YILANIN GELDİĞİ KÖSEYİ DÖNÜP, KARANLIK BIR SOKAĞA SAPTI...
HER AN BIR BAŞKA SET OĞLUYLA KARŞILAŞABİLECEĞİNİ BİLİYORDU AMA BU, ÇILGIN KALABALIĞIN ELİNE DÜŞMEKTEN DAHA İYİYDİ...

CONAN, KIZGIN TOPLULUK GEÇİP UZAKLAŞANA DEK DAR VE KARANLIK SOKAKTA BEKLEDİ...

BURADAN! DİNSİZİ ÖLDÜRÜN!

KARANLIK, DAR SOKAKTA CONAN'I ARAMAK AKILLARINA GELMEDİ...

ÇIĞLIKLAR UZAKLAŞIP DUYULMAZ OLDUĞUNDA...

CONAN, YAKLAŞMAKTA OLAN BİR PARILTI FARKETTİ...

ELİNDEKİ YANAN MEŞALESİYLE İLERLEYEN BİR ADAMDI BU...

ADAM ARKASINA DÖNÜP CONAN'I GÖRSEYDİ BAĞIRIRDI...

AMA ARKASINA BAKMADI...

YOLUNA DEVAM EDEN ADAM YUVARLAK BİR KAPIDAN SINSİCE İÇERİ GİRDİ...

...VE ARKASINDAN KAPIYI SESSİZCE KAPATTI...

BU SOKAKTA KANDİLLİ BİR ADAM DOLAŞIYORSA BAŞKALARI DA GELEBİLİRDİ...

CONAN, İÇERİ GİRMEYE KARAR VERDİ.

PEŞİNDEKİ GÖZÜ DÖNMÜŞ KALABALIK SAYILARI DAHA DA ARTMIŞ OLARAK HER AN GERİ DÖNEBİLİRDİ...

KAPI KİLİTLİ DEĞİLDİ... CONAN, SES ÇIKARMADAN İÇERİ GİRDİĞİNDE, KARE BİÇİMİNDEKİ BÜYÜK ODANIN BOŞ OLDUĞUNU GÖRDÜ...

ELİNDE KILICIYLA ÖBÜR KAPIYA DOĞRU İLERLEDİ...
KARŞIDAKİ KAPI, YÜKSEK TAVANLI, ÇOK BÜYÜK VE OLDUKÇA. LOŞ BİR YERE AÇILIYORDU...
GÖRDÜĞÜ BASDÖNDÜRÜCÜ MANZARA KIMMERYALI BARBAR CONAN'I ÜRPERTTİ...

ÇÜNKÜ, ESRARENGİZ BİR STİGYA TANRISININ, BÜYÜK BİR OLASILIKLA SET'İN TAPINAĞINA GİRMİŞ OLDUĞUNU ANLADI... ÇEVRESİNDE, BÜYÜK VE SESSİZ SALONA AÇILAN, ÜSTLERİ YUVARLAK, KARANLIK KAPILAR VARDI... UZAKTAKİ, GENİŞ MERMER BASAMAKLAR YİNE KARANLIKLAR İÇİNDE KAYBOLUYORDU... VE BU TAPINAKDA YALNIZ DA DEĞİLDİ CONAN...

KARA TAŞ MIHRABIN ÜZERİNDE KUTSAL YILANLARDAN EN İRİLERİNDEN BİRİ KIVRILMIŞ YATIYORDU... HAYVANIN PULLU DERİSİ LOŞ IŞIKTA PIRIŞTILAR SAÇIYORDU...

YILAN KIPIRDIMADAN YATIYORDU... CONAN, SET RAHİPLERİNİN, BU YARATIKLARI UYUŞTURARAK BEKLETTİKLERİ HAKKINDAKİ SÖYLENTİLERİ ANIMSADI...

CONAN, BU KONUDA RAHİPLERE HAK VERİYORDU... BİR ADIM DAHA İLERLEYİNCE YAKINLARDAN GELEN AYAK SESLERİ DUYDU...

...VE HEMEN KADİFE PERDEYLE ÖRTÜLÜ BİR HÜCRE-YE DALDI... KARANLIK BİR KAPIDAN UZUN BOYLU GÜÇLÜ BİR ADAM ÇIKTI...

ADAM UZUN KORİDORDA İLERLEDİ...

YÜZÜNDE BİR CANAVAR MASKESİ VARDI... CONAN, STİGYALI RAHİPLERİN BAZI TÖRENLERE BU KILIKTA KATILDIKLARINI DUYMUŞTU.

CONAN PERDENİN ARDINDA...

KIMILDAMADAN BEKLEDİ... FAKAT BİLİNMEYEN BİR İÇGÜDÜ...

...STIGYALI RAHİBİ UYARDI...BİRDEN PERDEDEN YANA DÖNDÜ AMA BU O'NUN VERDİĞİ SON KARAR OLDU... GÜÇLÜ BİR EL GÖLGELERİ YARIP, ADAMIN ÇIĞLIĞINI BOĞAZINDA DÜĞÜMLEDİ...BU ARADA GÖĞSÜNE, RENGİ KIZILA DÖNÜŞEN BİR KILIÇ SAPLANIVERMİŞTİ...

CONAN'IN BUNDAN SONRA YAPACAĞI BELLİYDİ. YAZGISI ONA, GİREBİLECEĞİ BİR KILIK SAĞLAMIŞTI... CONAN İYİ BİLİYORDU Kİ, TÜM KHEMİ HALKI ŞU ANDA, KENDİSİNİ KUTSAL BİR YILANA KARŞI SAVUNAN DİNSİZİN PEŞİNDEYDİ...

AMA BİR RAHİP MASKESİ ALTINDA
...BİR DİNSİZİ ARAMAK KİMİN AKLINA GELİRDİ? CONAN AZ SONRA, MERDİVENLERDEN İNEN, MASKELER TAKMIŞ, KALABALIK BİR GRUPLA KARŞILAŞTI...
GÖRÜLDÜĞÜNÜ FARKEDEN CONAN, MASKENİN ALTINDAN TANINIP TANINMAYACAĞINI BEKLEDİ...
RAHİPLER HAYALET GİBİ CONAN'IN ÖNÜNDEN GEÇİP BÜYÜK SALONA İNERLERKEN TEK KONUŞMA OLMADI...

KIMMERYALI, MASKENİN ALTINDA SOĞUK TERLER DÖKÜYORDU AMA ONA KARŞI HİÇ BİR HAREKET OLMADI... EN SONDAKİ ADAM, BAŞIYLA, KENDİLERİNİ İZLEMESİNİ İŞARET ETTİ... BİR AN PANİĞE KAPILIR GİBİ OLAN CONAN, KILICINI ÇEKİP, BU SÜSLÜ ŞEYTANLARA SALDIRMAYI DÜŞÜNMÜŞTÜ... FAKAT KUŞKU ÇEKMEDİĞİNİ GÖRÜNCE BU DÜŞÜNCEYİ ATTI KAFASINDAN...

CONAN, RAHİPLERİN, AĞIR, ÖLÇÜLÜ ADIMLARINA UYARAK PEŞLERİNE TAKILDI... BÜYÜK BİR KAPIYA DOĞRU İLERLEYİP DIŞARI ÇIKTILAR...

GÖKYÜZÜNDE YILDIZLAR BELİRMİŞTİ... RAHİPLERİ GÖREN HALK KORKU İÇİNDE ONLARA YOL VERİYORDU... CONAN, SAPABİLECEĞİ KARANLIK BİR SOKAK GÖREMEYİNCE İÇİNDEN KÜFÜRLER SAVURDU...

RAHİPLERİN PEŞİNDEN, ÜSTÜ YUVARLAK BAŞKA BİR KAPIDAN İÇERİ GİRDİ...

BİRDEN RAHİPLER HEYECANLA KONUŞMAYA BAŞLADILAR.

DUYDUĞU "TUTOMES" SÖZCÜĞÜ, CONAN'I ONLARA AYAK UYDURMAYA ZORLADI...

GÖKYÜZÜNE DOĞRU YÜKSELEN KARA BİR YAPI GÖRDÜĞÜNDE HEDEFLERİNİN ORASI OLDUĞUNU ANLADI...

EFSANEYE GÖRE KARA DERILI STIGYALILARIN BU ÜLKEYE GELDIGI ÇOK ESKI ZAMANLARDA BILE BU PIRAMITLER BURADAYMIŞ...
GRUBUN LIDERI, ÖNÜNDE BIRI DURAN KAPIYA YÖNELDI. CONAN'IN ANLAYAMADIĞI BIR IŞARET YAPTI...
...VE KARANLIK KAPIDAN GIRDI...
BUNU GÖREN CONAN, BIRAZ GERIDE KALIP, SANDALETINI BAĞLAR GIBI YAPTI...
SON MASKELI RAHIP DE IÇERI GIRDIĞINDE, DOĞRULUP KAPININ YANINDAKI MUHAFIZA YAKLAŞTI...

YÜZÜ ÖRTÜLÜ STIGYALI NÖBETÇI ELIYLE TUHAF BIR ISARET YAPTI...

CONAN, ÇARESIZLIK ICINDE TAKLIT ETMEYE ÇALISTI...

MASKELI BARBARA BAKAN STIGYALININ DELICI BAKIŞLARI KISILDI...

...VE CONAN YANLIŞ YANIT VERDIĞINI ANLADI...

ANCAK ICGÜDÜLERIYLE, BIRDENBIRE LOŞ AY ISIĞINDA PARLAYAN HANÇERIN SALDIRISINDAN SIYRILABILDI...

DINSIZE ÖLÜM!

CONAN, BÜYÜK BİR HIZLA BİLEĞİNİ YAKALADIĞI ADAMIN ...
... KAFASINI TAŞ DUVARA VURDU... ADAMIN KAFATASI PARÇALANMIŞTI...
CONAN KISA BİR SÜRE ÇEVRESİNİ DİNLEDİ AMA KARANLIKTA HİÇ BİR HAREKET OLMADI.
UZAKLARDA VE AŞAĞIDA BİR YERDE HAFİF BİR GONG SESİ DUYULUYORDU.
CANSIZ NÖBETÇİNİN CESEDİNİ GİZLEYEN BARBAR KARANLIK KAPIDAN DALDI....
HIZLI FAKAT DİKKATLİ ADIMLARLA...
...BİLEMEDİĞİ YAZGISINA DOĞRU İLERLEDİ...

ÖNÜNDE BİRBİRİNİN AYNISI KOLOŞ KORİDOR BELİRİNCE CONAN SOLDAKİNE SAPTI...

BİR SÜRE SONRA YANLIŞ KORİDORA SAPTIĞINA KARAR VERDİ... ŞİMDİYE DEK RAHİPLERE YETİŞMİŞ OLMASI GEREKİRDİ... TAM GERİ DÖNMEK ÜZEREYKEN...

BURADA NE YAPIYORSUN?

CROM'UN ERKEKLİĞİ ADINA! BU DA KİM?

BİRİNCİ BÖLÜMÜN SONU...

KRAL CONAN
ÖLÜLER SALONU

SEN RAHİP DEĞİL BİR SAVAŞÇISIN!

BU MASKEYLE BİLE BELLİ OLUYOR...

SET TANIĞIM OLSUN KI SENİN STIGYALI OLDUĞUNU BİLE SANMIYORUM...

SESİNİ ÇIKARAYIM DEME KADIN!

EĞER SİLAHLI MUHAFIZLARIN VARSA...

KORKMA SAVAŞÇI! SENİ ELE VERMEM!

BUNU PEK KOLAYCA SÖYLEDİN.

FAKAT DELİMİSİN SEN? BİR YABANCI, SET'İN GİZLİ TAPINAĞINA NASIL GİREBİLİR?

BANA AİT OLAN BİR ŞEYİ ÇALAN RAHİP TUTOMES'İ ARIYORUM... BU TAPINAKDA MI KALIYOR?

İSTERSEN SENİ ONA GÖTÜREBİLİRİM...

NEDEN ?

SANA OYUN OYNAMIYORUM.

ASLINDA TUTOMESİ'İ SEVMEM BEN...

ŞIMDİ BENİ İZLEYECEK MİSİN ?

HAYIR! YANINDA YÜRÜYECEĞİM.

DİKKATLİ OL! KUŞKU VERİCİ BİR DAVRANIŞINI GÖRÜRSEM...

KIZ, O'NU SESSİZCE KARANLIKLARIN İÇİNE ÇEKTİ.

CONAN, KARANLIKTA KIZIN GÖZLERİNİN ATEŞ GİBİ PARLADIĞINI FARKETTİ...

BELİRSİZ VE KORKUNÇ KUŞKULAR İÇİNİ KAPLADI...

KARANLIK LABİRENTTE CONAN YÖN BULMA DUYGUSUNU YİTİRMİŞTİ...

ÇEVRESİNDE YAŞAM VE HAREKET OLDUĞUNU HİSSEDİYOR AMA HİÇ BİR ŞEY DUYMUYORDU.

SONUNDA BARBAR, YERIN ÇOK ALTINA İNDİKLERİNİ ANLADIĞINDA KIZ O'NU KARA MUMLARIN AYDINLATTIĞI TUHAF BİR ODAYA SOKMUŞTU...

EVET KIZ?

ESRARENGİZ KIZ, TEKLİFSİZCE GİDİP DİVANA OTURDU...

NİÇİN GİDİP ORAYA OTURDUN?

TUTOMES NEREDE?

ACELESİ YOK BUNUN...

BİR SAAT, BİR GÜN, BİR YIL... VE HATTA BİR YÜZYIL NEDİR KI?

MASKENİ ÇIKAR SAVAŞÇI! YÜZÜNÜ GÖRMEK İSTİYORUM...

SENİ TEKRAR UYARIYORUM... YÜZLERCE FERSAH YOLDAN, ZAMANA ALDIRMAYAN STİGYALI BİR SOYLU KADININ TUZAĞINA DÜŞMEK İÇİN GELMEDİM...

SÖYLE! TUTOMES NEREDE?

AH! GÜÇLÜSÜN SEN! ÇOK GÜÇLÜ!

BİR BOĞAYI BİLE BOĞABİLİRSİN!

ÇOK ÖNCELERİ BOĞDUM BİLE...

BENI TUZAĞA DÜŞÜRDÜYSEN YAPTIĞINA SEVİNECEK KADAR YAŞATMAM SENİ...
BAKALIM İÇERİDE NE VAR?
SÜSLÜ PERDENİN ALTINA GİZLENMİŞ, YÜZLERCE YILLIK BÜYÜK MUMYA SANDIĞINI GÖRÜNCE CONAN BİRDEN SUSTU... ÇÜNKÜ İÇİNDEKİ ÖLÜNÜN YÜZÜ...
...UNUTULMUŞ BİR SANATIN TÜM CANLILIĞIYLA SANDIĞIN ÜZERİNE İŞLENMİŞTİ...
VE BU YÜZ İÇERİDEKİ KOLTUKTA OTURAN KIZIN YÜZÜYDÜ...
AKIVASHA!
DEMEK PRENSES AKIVESHA'YI BİLİYORSUN!
O KÖTÜ PRENSESLE İLGİLİ EFSANELER HER YERDE ANLATILIR...

PRENSES AKIVESHA'NIN ÖYKÜSÜNÜ KIM BİLMEZ KI... FAKAT O, LUKSOR'DAKİ KARANLIK SALONLARDA REZALET ALEMLERİ YAPALI BERİ ON BİN YIL GEÇTİ ARADAN...

AMA TABUTU ...

BOŞ!

ARKASINDAKİ KIZ KAHKAHALARLA GÜLÜYORDU.

VE BU SES SANKİ CONAN'IN KANINI DAMARLARINDA DONDURDU...

ÖYLEYSE SEN AKI VASHA'SIN!

CONAN KENDİNİ TOPARLAYIP, ŞAŞKINLIKTAN SIYRILMAYA ÇABALADI...

BEN AKİVASHA'YIM!

TEK SUÇUM YAŞAMI SEVMEKTİ... VE YAŞAYABİLMEK İÇİN ÖLÜMLE ANLAŞTIM...

KARANLIKLARIN SEVGİLİSİ OLDUM VE BUNUN KARŞILIĞINDA...

ÖLÜMLÜLERİN BİLEMEYECEĞİ SONSUZ YAŞAMI KAZANDIM...

EVET, BEN AKİVASHA'YIM! HİÇ ÖLMEYEN KADINIM... TANRILARIN, GENÇ VE GÜZELKEN GÖKYÜZÜNE ALIP SEVİŞTİKLERİ ANLATILAN KADIN BENİM...

AMA ERKEKLER APTALDIR

ÇÜNKÜ ÖLÜMLÜLER, ÖLÜMSÜZLÜĞÜ GÖKYÜZÜNDE DEĞİL GÖLGELER ARASINDA BULABİLİRLER. BEN ONBİN YIL ÖNCE SONSUZA DEK YAŞAYABİLMEK İÇİN ÖLDÜM...

SEV BENİ EY ADAM!

GENÇLİĞİMİ SÜRDÜREBİLMEM İÇİN BANA KANINDAN VER... SENİ DE ÖLÜMSÜZ YAPAYIM... ÇÜNKÜ RAHİPLERDEN, BÜYÜCÜLERDEN, VE ÇIĞLIKLAR ATAN TUTSAK BAKIRELERDEN BIKTIM...

ERKEK İSTİYORUM!

SEV BENİ BARBAR!

SEV BENİ!

KADININ SİYAH SAÇLI BAŞI, GÖĞSÜNE YASLANDIKTAN SONRA CONAN, BOĞAZINDA BİR ACI HİSSETTİ...

VAMPİR !!

BENİM KANIMI, KENDİ SOLGUN DAMARLARINDA AKAN PİSLİKLE KARIŞTIRAMAYACAKSIN!

APTAL! BENDEN KAÇABİLECEĞİNİ Mİ SANIYORSUN? BENİ KORUYAN SETİN OĞULLARI ÇOKTAN SENİ MİDELERİNE İNDİRMİŞLERDİ... KARANLIKLARDA YAŞAYIP ÖLECEKSİN! ÇÜNKÜ TEK BAŞINA GERİYE DÖNÜŞ YOLUNU BULAMAZSIN!

ÖLÜMLÜ APTAL! SENİN SICAK KANINI İÇECEĞİM...

BENDEN UZAK DUR YOKSA SENİ İKİYE BÖLERİM!

ÖLÜMSÜZ OLSAN BİLE KILICIM SENİ PARÇALAYABİLİR...

CONAN DIŞARI ÇIKINCA KARA MUMLAR BİRDEN SÖNDÜ... HEM DE AKIVASHA ONLARA DOKUNMADAN...

CONAN, VAMPİR KADININ ALAYCI GÜLÜŞÜNÜ GERİDE BIRAKTI...

KARANLIK TÜNELLERDE YOLUNU BULMAYA ÇALIŞIRKEN TER İÇİNDE KALMIŞTI...

BİR SES DUYDU GİBİ OLDU...

SANKİ ÇEVRESİNDE KAYAN BİR ŞEYLERİN SESİYDİ BU...

SAVURDUĞU KILIÇ, ÖRÜMCEK AĞINA BENZEYEN YUMUŞAK BİR ŞEYİ KESTİ...

...VE VAMPİRİN KAHKAHASI KULAĞINDA YANKILANDI...

BU ARADA ZİHNİNDEN KARANLIK DÜŞÜNCELER GEÇİYORDU...

AŞIKLAR VE OZANLAR İÇİN AKİVASHA, SONSUZ GENÇLİK VE GÜZELLİĞİN SEMBOLÜYDÜ. İNSANLARIN SONSUZ YAŞAM DÜŞLERİ BU İKİ YÜZLÜ PİSLİKTEN Mİ KAYNAKLANIYORDU

BİRDEN, CONAN'IN ÇEVRESİNDEKİ SESLER COĞALDI...

UZUN KORİDORUN SONUNDA BİR PIRILTI GÖRDÜ.

TUHAF GEÇİT TÖRENLERİNDEN BİRİYDİ BU DA...

PELERİNLERE BÜRÜNMÜŞ, KORKUNÇ GÖRÜNÜMLÜ DÖRT UZUN ADAM, BİRER HAYALET GİBİ GEÇİP GİTTİLER...

ADAMLAR, CONAN'IN ŞİMDİYE DEK GÖRDÜĞÜ STIGYALILARA BENZEMİYORLARDI...

BUNLARIN İNSANA BİLE BENZEMEDİKLERİ SÖYLENEBİLİRDİ... CONAN, DURUMUNUN, ŞİMDİ OLDUĞUNDAN DAHA KÖTÜ OLAMAYACAĞINI DÜŞÜNDÜ...

KORKUNÇ GÖRÜNÜMLÜ DÖRT ADAMI SESSİZCE İZLEMEYE BAŞLADI...

FAKAT DAHA ONLARA YETİŞEMEDEN ARKASINDA BİR YERLERDEN GELEN YAVAŞ BİR MIRILTI DUYDU...

CONAN, HİÇ DEĞİLSE İNSAN SESİNE BENZEYEN BU MIRILTININ GELDİĞİ YÖNDEKİ TAŞ BASAMAKLARI İHTİYATLA TIRMANDI...

FAKAT O YUKARIYA ÇIKTIKÇA SESLER AŞAĞIDA KALIYORMUŞ GİBİ BİR DUYGU GELDİ CONAN'A...

...VE BİRDENBİRE...

...KENDİNİ OLDUKÇA DAR BİR BALKONDA BULDU... AŞAĞIDA LOŞ VE BÜYÜK BİR SALON VARDI...

CONAN'LA BİRLİKTE TAPINAĞA GİREN RAHİPLER GRUBU DA AŞAĞIDAYDI...

VE MİHRAP, YANINDA DURAN BÜYÜK KIRMIZI MÜCEVHERİN SAÇTIĞI CANLI BİR ATEŞ AYDINLIĞIYLA SARILMIŞTI...

UZUN SİNRİ SURATLI BİR ADAM KARA MİHRABIN BAŞINDAYDI...

MİHRABIN ÜZERİNDE ÇÜRÜMÜŞ SARGILARIYLA BİR MUMYA YATIYORDU...

CONAN, BÜYÜK KIRMIZI MÜCEVHERİN, ARADIĞI "AHRİMAN"IN KALBİ" OLDUĞUNU ANLADI...

SINRİ YÜZLÜ ADAM DA ARADIĞI RAHİP TUTOMES OLMALIYDI...

...VE BU SÖZ GÜNEYE GELDİ.

BU SÖZÜ KUZGUNLAR SÖYLEDİ, AKŞAM RÜZGARLARI FISILDADI...

VE BEN BÖYLECE, AHRİMAN'IN KALBİNİN, GİZEMLİ YAZGISINI GERÇEKLEŞTİRMEK ÜZERE YER YÜZÜNE DÖNDÜĞÜNÜ ÖĞRENDİM.

BEN, KHEMİ'Lİ TUTOMES'E, BUNU, KENDİSİNE TÜM BÜYÜCÜLERİN PRENSİ DİYEN TUTAMON'DAN ÖNCE NASIL ÖĞRENDİĞİMİ SORMAYIN! TUTAMON KARA SIRLARIN TEK HAKİMİ DEĞİL! BENİM HABER ALDIĞIMI, VE GÜNEYE, DOĞRU GELEN...

...AHRİMAN'IN KALBİNİ ALMAK ÜZERE GİTTİĞİMİ SÖYLEMEM YETERLİ... SANKİ BİR MIKNATIS GİBİ BENİ KENDİNE ÇEKİYORDU... İNSAN KANINDAN OLUŞAN BİR IRMAKTA YÜZÜP ÖLÜMDEN ÖLÜME DOLAŞTI O!...

ÇÜNKÜ ONUN BEŞİNİ KANDIR! ONUN PARILDADIĞI YERDE KANLAR DÖKÜLÜR VE ...

...KRALLIKLAR SARSILIR! İŞTE ŞİMDİ BURADA KALBİN SAHİBİ OLARAK DURUYORUM! SİZ İMANLILARI KURACAĞIM KARA KRALLIĞA KATILMAYA ÇAĞIRIYORUM.

EVET, BEN TUTOMES BİLE BU KIZIL DERİNLİKLERDE NE GİBİ GÜÇLERİN GİZLİ OLDUĞUNU BİLEMİYORUM...
ÜÇBİN YILDAN BERİ UNUTULMUŞ OLAN GİZLERİ SAKLIYOR O...
AMA BU GİZLERİ BEN BU GECE ÖĞRENECEĞİM ...
İŞTE BUNLARDAN ÖĞRENECEĞİM!
BAKIN! NASIL UYUYORLAR! GEÇMİŞ YÜZYILLARIN KRALLARI, KRALİÇELERİ...
EN BÜYÜK BÜYÜCÜLER VE STİGYANIN YÜZ ASIRLIK SOYLULARI!
UYKULARINDAN UYANACAKLAR!

AHRIMAN KALBİNİN DOKUNUŞUYLA YENİDEN YAŞAMA DÖNECEKLER!

TÜM BU KRALLAR, KRALİÇELER, BÜYÜCÜLER VE SOYLULAR...

BEN UYANDIRARAK YAŞAMA DÖNDÜRECEĞİM ONLARI! KURUMUŞ BEYİNLERİNDEN KAYBOLMUŞ BİLGİLERİ DÖĞRENECEĞİM...

YAŞASIN TUTOMES!

BAKIN! MİHRABIN ÜSTÜNDE YATAN ŞU KURUMUŞ, BUZUŞMUŞ ŞEY, BİR ZAMANLAR PTAH-MEKRİ İDİ. SET'İN ÜÇBİN YIL ÖNCE ÖLEN BÜYÜK RAHİBİ. O ZAMANLAR ACHERON İMPARATORLUĞU VARDI...

KARA ÇEMBER DEDİĞİMİZ BÜYÜCÜLER BİRLİĞİNİN BÜYÜK USTASIYDI O...

AHRİMAN KALBİ HAKKINDA BİLGİSİ VARDI.

ÖLÜM UYKUSUNDAN UYANIP, BİZE KALBİN YÜZYILLARDIR UNUTULMUŞ GÜÇLERİ HAKKINDA BİLGİ VERECEK...

BÜYÜK MÜCEVHERİ ELİNE ALAN TUTOMES MIRILDANMAYA BAŞLADI.

EY SET! YILANLARIN VE SÜRÜNGENLERİN BABASI! DAHA STİGYA YOKKEN VAROLAN SEN!

ŞİMDİ, UZUN ZAMANDIR ÖLÜ OLAN HİZMETKARININ GÖĞSÜNE AHRİMAN KALBİNİ YERLEŞTİRİŞİME MEMNUNİYETLE TANIK OL!

SANA SADIK OLAN BEN TUTOMES KULUNA GÜL VE!

AMA DUA TAMAMLANAMADI... ELİ HAVADA VE DUDAKLARI ARALIK OLARAK KALAKALDI...

SANKİ BUZLAR CEHENNEMİNDEN SOĞUK BİR ESİNTİ GELMİŞTİ.

KARA PELERİNLİ DÖRT DEV ADAM, KARANLIK BİR KAPIDAN BÜYÜK SALONA GİRDİLER.

HEY SİZ!

BAŞLIKLARI YÜZLERİNİN TAM GÖRÜNMESİNE ENGELDİ...

KİMSİNİZ?

DELİ MİSİNİZ? SET'İN KUTSAL TAPINAĞINA NE CÜRETLE GİRERSİNİZ?

AKILONYA'LI CONAN'I İZLİYORUZ BİZ...
AKILONYALI CONAN MI? BURADA DEĞİL O...
YALAN! O BU TAPINAKTA OLMALI!
TEKRAR GİDİP ONUN İZİNİ BULMAYA ÇALIŞACAĞIM AMA ÖNCE AHRIMAN'IN KALBİNİ VER!
DİKKAT EDİN! ÇÜNKÜ DELİLERİN HAKKI ÖLÜMDÜR...
KİM İÇİ ARZU DOLMADAN AHRIMAN'IN KALBİNE BAKABİLİR KI?
ÇOK UZAKTAN, KHİTAİ'DEN BİLE ONUN ADINI DUYDUK BİZ...

YILLAR ÖNCE BİZİ TOPLUM DIŞINA ATANLARA KARŞI GÜÇ ALACAĞIZ ONDAN!

SENİ ÖLDÜRMEK ZORUNDA KALMADAN BİZE VER ONU...

SET RAHİPLERİYLE BÖYLE KONUŞANLAR CANLI KALAMAZ...

KILIÇLAR KONUŞSUN!

KHİTAİ'LIN SOPASI RAHİBİN GÖĞSÜNE YAVAŞÇA DOKUNDU...

...VE KIZGIN RAHİP ÖLÜ OLARAK YERE DEVRİLDİ...

NE OLDUĞUNU BİLE ANLAYAMAMIŞTI...

HEMEN ARDINDAN BİR KAN VE DEHŞET DALGASI BÜYÜK SALONU SARIVERDİ...

HAVADA PARLAYAN KILIÇ VE HANÇERLER KIZILA BOYANDI, SOPALAR SAVRULDU...

ESRARENGİZ SOPANIN DEĞDİĞİ KİŞİLER ÇIĞLIKLAR ATARAK ÖLÜYORLARDI...

KHİTAİ'LERDEN BİRİ, KILIÇ DARBELERİYLE PARAMPARÇA OLMASINA RAĞMEN AYAKTAYDI VE ÖLÜME DİRENİYORDU...

CONAN, BULUNDUĞU YERDEN, BU DEHŞET VERİCİ MANZARAYI SESSİZCE İZLEMEKTEYDİ...

SET RAHİBİ TUTOMES DE İŞE KARIŞTI...

...VE ELİYLE ADAMIN GÖĞSÜNE ŞİDDETLİ BİR DARBE İNDİRDİ.

SOPASIYLA ÖLÜM SAÇAN VE KILIÇ DARBELERİYLE ÖLDÜRÜLEMEN KHİTAİ'Lİ CANSIZ YERE DEVRİLDİ...

BÜYÜCÜLER ARASINDAKİ BU ÖLÜM KALIM SAVAŞI CONAN'I PEK İLGİLENDİRMİYORDU... ONU İLGİLENDİREN AHRİMAN'IN KALBİ DENEN MÜCEVHERDİ...

CONAN, MERDİVENLERE YÖNELİP AŞAĞI İNMEYE BAŞLADI...

AŞAĞIYA VARDIĞINDA HERŞEY BİTMİŞ GİBİYDİ...

KHITAI'LILERDEN ÜÇÜ PARÇALANARAK ÖLMÜŞLERDİ...

FAKAT ÖLMEDEN ÖNCE POSTU PAHALIYA SATTIKLARINDAN STIGYALILARDAN DA YALNIZCA TUTOMES AYAKTA KALMIŞTI...

TUTOMES SON DÜŞMANINA ATILDI...

ELİ SİMSİYAHTI...

SET'İN KARA ELİ !...

AMA O DAHA KARA ELİYLE SALDIRIYA GEÇEMEDEN KHİTAİ-LİNİN SOPASI SANKİ UZADI...

...VE SOPANIN UCU TUTOMES'İN GÖĞSÜNE DOKUNDU...

SOPANIN ARDARDA İNEN DARBELERİYLE...

...RAHİP TUTOMES SENDELEDİ... CONAN, AHRİMAN'IN KALBİNE GİDEN YOLDA, RAKİBİNİ TEKE İNDİRECEK BU KAVGANIN SONUCUNU BEKLERKEN TER İÇİNDE KALMIŞTI...

...VE ÖLÜM TUTOMES'E GELDİ...
TÜM VÜCUDU, BÜYÜLÜ KARA ELİ GİBİ, YAVAŞ YAVAŞ KARARDI...
ADAM, KHİTALİ MUMYANIN GÖĞSÜNDEKİ MÜCEVHERE YÖNELDİ...
AMA CONAN DAHA HIZLIYDI ...
AKİLONYA KRALI CONAN !
SEN HA !

SENİ UZUN ZAMANDIR İZLİYORDUK. UZUN NEHİRLERİ, YÜKSEK DAĞLARI AŞTIK... POİTAİN, ZİNGARA, ARGOS VE KIYIDAN GEÇİP STİGİYA'YA KADAR GELDİK... BU LABİRENTLER ARASINDA BU GECE SENİ NEREDEYSE YİTİRECEKTİK.

AMA SET TAPINAĞINDA SENİ BULMAYI BAŞARDIK...

BU UZUN TAKİP BURADA SONA ERECEK!

BENİ NİÇİN İZLEDİNİZ?

ÖDEMEMİZ GEREKEN BİR BORCUMUZ VARDI. BİZ, SENİN TACINI ALAN VALERİUS'UN HİZMETİNDEYİZ. VE BU DNA YAPTIĞIMIZ SON HİZMET...

AKİLONYA'YA İKİ KALBLE DÖNECEĞİM. KENDİM İÇİN AHRİMAN'IN KALBİ VE...

VALERİUS İÇİN CONAN'IN KALBİ...

ÇANLI ÖLÜM AĞACINDAN YAPILMIŞ BU SOPANIN UFAK BİR DOKUNUŞUYLA...

SOPA YİNE BİR YILAN GİBİ SALDIRIYA GEÇTİ.

...AMA CONAN'IN KILICI DAHA HIZLIYDI...
SONRA ŞIMŞEK GİBİ BİR KILIÇ PIRILTISI DAHA...
...VE KHITAI'LININ BAŞI YERE YUVARLANDI...

CONAN MÜCEVHERİ ALMAK İÇİN MİHRABA ATILDI...

CROM!

FAKAT TÜYLERİ DİKEN DİKEN OLMUŞ VE KANI SANKI DONMUŞ OLARAK GERİ ÇEKİLDİ...

MİHRABIN ÜZERİNDE YATAN KURUMUŞ, KAHVERENGİ MUMYA AĞIR AĞIR DOĞRULDU...

GÖZLERİ, ALTINDA İNSANÜSTÜ KARANLIK ATEŞLERİN YANDIĞI SİSLİ BİRER CAM GİBİYDİ... BİR ZAMANLAR MUMYA OLAN YARATIK DOĞRULDU...

CANLI MIYDI? KİM BİLEBİLİR KİM BUNU... VE AHRİMAN'IN KALBİ ELİNDEYDİ...

YÜZÜNDE SANKI OYULARAK YAPILMIŞ BIR MASKENIN ANLATIMI VARDI. CONAN, AHRIMAN KALBINE DUYDUĞU İSTEĞE RAĞMEN GERİ DÖNÜP KAÇACAKTI KI, AYAKLARININ SANKI MERMER BIR HEYKEL GİBİ YERE ÇIVILENDİĞİNİ HİSSETTİ. SONRA HIÇ KONUŞMAYAN YARATIK, ELİNDEKİ MÜCEVHERİ CONAN'A DOĞRU UZATTI... BIR ÖLÜNÜN ARMAĞANI...

PTAH MEKRI, KARANLIK KORIDORLARDA SAĞINA SOLUNA BAKMADAN İLERLİYORDU...

AHRİMAN'IN KALBİ ADLI MÜCEVHERİN PARILTISI KARANLIĞI DAĞITIYORDU...

CONAN BİR ARA, GÖLGELER ARASINDA BİR KADIN GÖRÜR GİBİ OLDU... BU VAMPİR AKIYASHA İDİ...

...VE KENDİSİNDEN DAHA AZ İNSANA BENZER YARATIKLARLA BİRLİKTE MÜCEVHERDEN KAÇIYORDU...

CONAN, CANLI MI ÖLÜ MÜ OLDUĞU BELİRSİZ MUMYANIN, KENDİSİNİ ÖZGÜRLÜĞE MI YOKSA ÖLÜME MI GÖTÜRDÜĞÜNÜ...

BİLMİYORDU AMA BAŞKA SEÇENEĞİ YOKTU...

HERHALDE TUTOMES'İN BÜYÜSÜ YARIM KALDIĞI İÇİN MUMYA TAM CANLANAMAMIŞTI... CONAN, BİRDEN TUNÇ BİR KAPININ ARALIĞINDAN YILDIZLARI GÖRDÜ...

PTAH MEKRİ HİÇ KONUŞMADAN ELİYLE ÇÖLÜ GÖSTERDİ...

SONRA SESSİZCE YENİDEN KARANLIĞA DÖNDÜ. KENDİSİNİ BEKLEYEN AÇIK VE RAHAT BİR TABUT VARDI...

CONAN BU KORKUNÇ VE SESSİZ YARATIĞIN ARDINDAN BİR SÜRE BAKTI.

SONRA BİR KÜFÜR SAVURARAK, KOŞARAK UZAKLAŞTI... GERİYE DÖNÜP NE PİRAMİTLERE NE DE KHEMİNİN KARA KULELERİNE BAKTI...
KONTROL EDİLEMEZ BİR PANİĞİN TUTSAĞI OLARAK KOŞUYORDU...
SONUNDA YORGUN DÜŞTÜĞÜNDE BEYNİ KARA ÖRÜMCEK AĞLARINDAN KURTULMUŞTU. BELİNE KADAR BATAKLIKLARIN İÇİNDEYKEN, UZAKTA GÖRDÜĞÜ BİR ŞEY TÜM DUYGULARINI SEVİNÇE DÖNDÜRDÜ...
...BU AÇIKTA DEMİRLEMİŞ DURAN GEMİSİ VENTURER'DI!... KÖPEK BALIKLARINA VE TİMSAHLARA ALDIRMADAN DERİN SULARDA KULAÇ ATMAYA BAŞLADI...

AZ SONRA, GÜVERTEYE UZANAN ÇIPA ZINCIRİNDEN YUKARI TIRMANIYORDU.

UYANIN KÖPEKLER!

AMRA! GERİ DÖNDÜN!

KAÇIRDIĞIMIZ STIGYALI BALIKÇIYA...

BİR MİĞFER DOLUSU ALTIN VERİP KIYIYA BIRAKIN!

BİRAZDAN GÜN AĞARACAK VE BİZ...

BÖLÜMÜN SONU

KARA GÜÇLERİN SAVAŞI

ÜÇBİN YIL ÖNCE ÖLMÜŞ BİR ADAMI CANLANDIRMAK İÇİN AHRİMAN KALBİNİ KULLANDIĞIMIZDA YALNIZ KENDİ İHTİRASLARIMIZI GÖZÖNÜNE ALMIŞ VE UYANDIRDIĞIMIZ ADAMIN DA İHTİRASLARI OLABİLECEĞİNİ UNUTMUŞTUK.

BÜTÜN SUÇ BENİM!

DÜNYA ÜZERİNE BİR ŞEYTANI SALİVERDİK BİZ...

İNSANLARIN KAVRAYAMAYACAĞI BİR ZEBANİ BU...

SİZ VE BEN GİBİ İNSANLAR YALNIZCA KENDİ ADIMIZA GÜNAH İŞLEYEBİLİRİZ... AMA ACHERON'LU KALTOTUN'UN ARDINDA BİNLERCE YILLIK BİR KARA BÜYÜ GEÇMİŞİ VAR...

NE DEMEK İSTİYORSUN RAHİP?

KALTOTUN'LA GEÇİCİ OLARAK NEMEDYA DAĞLARINA GİTTİĞİNDE NE GÖRDÜN?

RUHUMU KARARTAN ŞEYLER GÖRDÜM...

LANETLENMIŞLERIN RUHLARIYLA KONUŞTU O...

VE ACHERON'UN UNUTULMUŞ IBLISLERINI YENIDEN UYANDIRDI...

NELER DIYORSUN ORASTES?

EVET, ÇOKTAN YOK OLMUŞ BIR KRALLIKTAN GELDIKLERINI ÖNE SÜREN TUHAF DAĞLILARLA ILIŞKISI OLDUĞUNU BILIYORUZ AMA...

BENIM GÖRDÜKLERIMI GÖRMÜŞ OLSAYDIN VALERIUS...

ONUN BÜYÜSÜYLE DAĞLARIN BILE ESKI VE BIZE YABANCI BIR BIÇIME DÖNÜŞTÜKLERINI GÖRDÜM BEN...

NE DEMEK BU?

GÖRDÜKLERIM GEÇMIŞ ZAMANLARA AITTI...

ANLAMIYOR MUSUNUZ? KALTOTUN'UN AMACI ESKI KARANLIK ACHERON KRALLIĞINI YENIDEN KURMAK...

DELISIN SEN! BU KRALLIĞIN ÜZERINDEN ÜÇ BIN YIL GEÇTI... ACHERON YOK ARTIK...

"GÖRDÜKLERİM BENİ DELİR-TEBİLİRDİ..."

"ÇÜNKÜ ONUN SON GÖSTERİSİNDE OLAN BÜYÜSÜNÜ ANLADIM..."

"OLAYLARA YENİ BİR AÇIDAN BAKINCA, ŞEYTANLARIN ORTALIKTA GÜLEREK CİRİT ATTIKLARINI GÖRDÜM"

"O, ŞİMDİYE DEK, DÜNYANIN GÖRMEDİĞİ ÇAPTA KAN DÖKEREK ACHERON KRALLIĞINI BÜYÜYLE YENİDEN CANLANDIRMAK İSTİYOR. DÜNYAYI KÖLE EDECEK VE ŞİMDİKİ ZAMANI SİLİP GEÇMİŞİ CANLANDIRACAK."

ORASTES! BUNLARI SÖYLEYEN BAŞKA BİRİ OLSAYDI, ÇILDIRMIŞ DİYE KOVARDIK. AMA SEN BU SÖZLERİ SÖYLÜYORSAN BUNLARIN GERÇEK OLDUĞUNA İNANIYORSUN DEMEKTİR...

PEKİ... ONUN BU UĞURSUZ PLANINA NASIL ENGEL OLABİLİRİZ?

BİR TEK YOL VAR! AHRİMAN KALBİNİ ONDAN ÇALMALIYIZ...

ONU KALTOTUN'A KARŞI KULLANABİLİRİZ

BİR ŞEY Mİ SÖYLEYECEKSİN TARASKUS?

BEN HAYIR!

SEY... KALB NE İŞİMİZE YARAYACAKTI?

EĞER KALTOTUN KARA LOTÜS UYKUSUNA DALSAYDI MÜCEVHERİN YERİNİ ÖĞRENEBİLİRDİM. AMA BU UYKUYA SON KEZ VALKIA SAVAŞINDA DALMIŞTI... O ZAMAN ÇOK YORULMUŞTU. KRAL CONAN'I ÖLDÜRECEK KAYALARI KIMILDATMAK İÇİN KARA BÜYÜ YAPMASI GEREKMİŞTİ ÇÜNKÜ.

BU SES NEYDI?
KAPI... KAPI AÇILDI...
AMA OLAMAZ! ARDIMDAN KILITLEYIP SÜRGÜLEMIŞTIM.
XALTOTUN!
SANA GEREĞINDEN FAZLA ŞEY ÖĞRETTIM ORASTES!
İŞTE SON DERSIN!
ACHERON'LUNUN ELINDEKI BIR AVUÇ TOZ ZARARSIZ GÖRÜNÜYORDU...

TOZ ORASTES'IN AYAKLARI DİBİNE DÖKÜLDÜĞÜNDE ATEŞ ALDI VE ÇIKAN MAVİ DUMAN RAHİBİ YILAN GİBİ SARDI. ORASTES'IN ÇIĞLIĞI ZAYIF BİR İNİLTİYE DÖNÜŞTÜ...
ÖLDÜ!
DUMAN KAYBOLDUĞUNDA RAHİP YERE DÜŞMÜŞTÜ...
KALTOTUN HİÇ KONUŞMADAN KOLLARINI KAVUŞTURDU...

VE İKİ İĞRENÇ YARATIK SESSİZCE İÇERİ GİRİP...

...ORASTES'İN CESEDİNE YÖNELDİLER...

KOKMAYA BAŞLAYAN CESEDİ ALIP GÖTÜRDÜLER.

EVET BEYLER! BURADA NİÇİN TOPLANDINIZ?

A-AKTLONYALILAR BATIDA AYAKLANIYORLAR KALTOTUN! CONAN'IN YAŞADIĞINI VE BİR POTTANYA ORDUSUNUN BAŞINDA KRALLIĞINI GERİ ALMAYA GELECEĞİNİ SÖYLÜYORLAR...

CONAN'IN ÖLDÜĞÜNÜ SANIYORDUK.

AMA SÖYLENTİLER ÖLENİN O OLMADIĞINI GÖSTERİYOR...

ÖLEN, ONUN ZIRHINI GİYMİŞ BİR ASKERMİŞ...

KOMUTAN PALLANTİDES OPHİRDEKİ SÜRGÜNDEN DÖNMÜŞ VE CONAN'IN YAŞADIĞINA YEMİN ETMİŞ...

YANINDA EVCİL BİR KURT İLE DOLAŞAN YAŞLI BİR KADINDA HERKESE CONAN'IN YAŞADIĞINI SÖYLÜYORMUŞ...

KAHROLASI ASURA RAHİPLERİ DE AYNI ŞEYLERİ SÖYLEMEYE BAŞLAMIŞLAR...

O KADINI DA RAHİPLERİ DE YAKALAYAMAM...

TÜM BUNLAR POITANYALILARIN BAŞININ ALTINDAN ÇIKIYOR... VALERIUS BU GÜNEY EYALETİNİ KONTROL ALTINA ALAMADI BİR TÜRLÜ...

ÖYLE SANIYORUM KI KALTOTUN, BU POITANYALI TROCERO YAKINDA ÖYLE BİRİNİ BULACAK KI...

...ADAM KRAL CONAN OLDUĞUNU ÖNESÜRECEK!

ACHERONYALI BÜYÜCÜ, TÜM BUNLARA YANIT OLARAK PARŞÖMENDEN BİR RULOYU MASANIN ÜZERİNE FIRLATTI...

NEDİR BU?

YENİ GELEN BİR HABER AMALRIK!

YÜKSEK SESLE OKU!

"NEMEDYA'NIN DİLENCİSİ, ACHERON'LU KÖPEK KALTOTUN'A! DÖNECEĞİM VE POSTUNU BİR BÖĞÜRTLEN ÇALISINA ASACAĞIM"

İMZA: CONAN...

BU MEKTUP UYDURMA!

HAYIR! MEKTUPDAKİ İMZAYI KRALİYET İMZASIYLA KARŞILAŞTIRDIM.

SAHTE DEĞİL!

CONAN YAŞIYOR BEYLER!

AMA BU DOĞRUYSA AKILONYALILARI BİZE KARŞI BİRLEŞTİRMEYİ BAŞARABİLİR O...

PEKİ BU HAKARET DOLU MESAJI SANA NİÇİN YOLLADI KALTOTUN?

EVET, NİÇİN VALERİUS'A VEYA NEMEDYA KRALI OLAN BANA DEĞİL DE SANA?

ÇÜNKÜ CONAN SİZDEN DAHA AKILLI SALAKLAR!

BATI ÜLKELERİNİN GERÇEK SAHİBİNİN SİZLERDEN BİRİ DEĞİL KALTOTUN OLDUĞUNU BİLİYOR O...

İÇ ADAM, ACHERON'LU BÜYÜCÜYÜ SESSİZCE DİNLİYORLARDI...

AMA ONU YENDİĞİMİZDE HİZMETKARLARIM OLARAK DA KRALLARDAN BİLE BÜYÜK OLACAKSINIZ. BEN YENİLMEM ÇÜNKÜ AHRİMAN'İN KALBİ HİÇ KİMSENİN BULUP BANA KARŞI KULLANAMAYACAĞI BİR YERDE SAKLI.

TARASKUS VE VALERİUS, AMALRİK'İN BAKIŞININ ANLAMINI KAVRADILAR.

"BIRAKALIM, BÜYÜCÜ, EN TEHLİKELİ İNSAN DÜŞMANIMIZLA, KENDİ YÖNTEMLERİNİ KULLANARAK SAVAŞSIN VE ONU YENSİN!"

"DAHA SONRA ÖLÜMDEN UYANDIRDIĞIMIZ KARA GÜCÜ YOKETMENİN BİR YOLUNU NASILSA BULURUZ"

GÖZLER BAZAN SÖZE GEREK BIRAKMADAN ANLAŞIRLAR.

KRAL CONAN

BÜYÜK AKILONYA'DAKİ EN GURURLU EYALET OLAN POITANYA'NIN ONBİN KIŞİLİK GÜÇLÜ ORDUSU, DALGALANAN SANCAKLARI VE PARILDAYAN KILIÇLARIYLA İLERLİYORDU...
ORDUNUN BAŞINDA CONAN'IN OLDUĞUNA CASUSLAR YEMİN EDİYORLARDI...

BU YÜZDEN BU İŞ İÇİN DAHA FAZLA ADAM AYIRAMAYAN NEMEDYALI KRAL TARASKUS OTUZ BİN ADAMIYLA, ŞİRKİ NEHRİNDE GÜNDERLANDLILARI KARŞILAMAK ÜZERE YOLA ÇIKMIŞTI...

OPHIR KRALLIĞI NEMEDYA'NIN GÜNEY SINIRLARINA GÖZ DİKTİĞİNDEN TARASKUS TÜM ORDUSUNU...

...GETİREMEMİŞTİ... BU ARADA AMALRİK VE VALERİUS 25.000 ASKERLE TARANTİA'DAN AYRILMIŞLARDI...

DİĞER AYAKLANANLARLA KARŞILAŞMADAN CONAN KÖPEĞİNİ BULUP ONU GEBERTMELİYİZ ...

TABİİ ONU BULABİLİRSEK AMALRİK!

BİR ORTAYA ÇIKIP BİR KAYBOLUYOR... HİÇ SAVAŞMADAN, GİTTİĞİ YERLERDEN ASKER TOPLUYOR...

KRAL OLMANIN ÇOK ZEVKLİ VE KOLAY BİR İŞ OLDUĞUNU SANIRDIM.

TOR BARONU VE AKILONYALI KUKLASI CONAN'DAN HABER ALMAKTA ZORLUK ÇEKİYORLARDI...

GÖNDERDİKLERİ CASUSLARI...

...AĞAÇLARA ÇAKILMIŞ OLARAK BULUNUYORLARDI...

ARAŞTIRMAYA ÇIKAN KEŞİF KOLLARI BİR DAHA GERİ DÖNMÜYORLARDI...CONAN'IN DÖNDÜĞÜNÜ HABER ALAN KÖYLÜLERDE AYAKLANMAYA KATILIYORDU...

AMALRIK ÇADIRINDA OTURMUŞ BEKLEMEKTEDİR...
CONAN'I YAKALAMAK İÇİN BİRAZ DAHA İLERLEYECEK OLURSAM BATI DA BOSSONYALILARA AÇIK VERİRİM...
NE VAR APTAL? BURADA STRATEJİ BELİRLEMEYE UĞRAŞIYORUM...
EFENDİMİZ!
KALTOTUN GELİYOR. O HİÇ YORULMAYAN ESRARENGİZ ATLARININ ÇEKTİĞİ ARABASI İÇİNDE...

SENIN KEŞIF BIRLIKLERININ ÖĞRENEMEDIĞINI CASUSLARIM BANA SÖYLEDILER
ANCAK ŞUNU DA KABUL ETMELIYIM KI VERDIKLERI BILGI EKSIKSIZ DEĞIL. SANKI GÖRÜNMEZ GÜCLER BENI ENGELLEMEYE ÇALIŞIYOR...
PEKI NE ÖĞRENDIN KALTOTUN ?

CONAN, BU SAVAŞ HARITASINDA DA GÖSTERDIĞIM GIBI BIZIMLE KARŞILAŞMAK ÜZERE ILERLIYOR MU YOKSA ?

HARİTANIN CANI CEHENNEME! HİÇ BİR ŞEY BİLMİYORSUN AMALRIK!

CONAN, ŞIRKI NEHRİNİ GEÇİP, AYAKLANAN GÜNDERLANDLILARLA BİRLEŞMEYİ TASARLIYOR...

NEHRİN ÖRDÜ CONAN'A SADIK ADAMLARDAN GEÇİLMİYOR..

BUNLARIN ÇOĞU VALERİUS'UN ZULMÜNDEN KAÇANLAR. VALERİUS, AKİLONYALILARI BİR DAHA DOĞRULAMAYACAK BİÇİMDE EZMEK İSTEDİ AMA YALNIZCA BİZE KARŞIT BİR ORDU YARATABİLDİ...

EMİNİM Kİ PALLANTİDES DENEN ADAM DA GÜNEYDEN GELEN OPHİR TEHDİNİN BAŞINDA...

PEKİ NE YAPACAĞIZ?

TÜM EYALETLER İSYANA KATILMADAN CONAN'I HEMEN YAKALAYIP YENMELİYİZ... YOKSA TARANTİA'YA KADAR ÇEKİLİP, ŞİMDİYE DEK ALDIĞIMIZ YERLERİ BOŞALTMAMIZ GEREKECEK

AYAKLANMAYI BASTIRMANIN TEK YOLU VAR...

CONAN'IN KAFASINI BAŞKENT TARANTTA'NIN GİRİŞ KAPISINA ASMAK. BUNU BAŞARIRSAK A-AKLANMA DURUR ...

CONAN DAHA FAZLA GÜÇ KAZANMADAN BUNU BAŞARMAK ZORUNDAYIZ...

BIZI DÜŞMAN SAYAN AKTLONYA'DA TUTUNABİLMEK İÇİN BAŞKA ŞANSIMIZ YOK!

HİLE İLE CONAN'IN TAHTINI ÇALAN VALERIUS, ENTRİKACI TOR BARONU AMALRIK, NEMEDYA KRALI TARASKUS VE BÜYÜCÜ KALTOTUN İÇİN DURUM GİDEREK ZORLAŞIYORDU...

NİÇİN BİR KARA BÜYÜ YAPIP CONAN'IN ORDUSUNU YOK ETMİYORSUN?

MERAK ETME! CONAN'I AYAKLARIMIN ALTINDA BİR KERTENKELE GİBİ EZECEĞİM...

AMA BÜYÜ BİLE KILIÇIN YARDIMINA GEREK DUYAR...

ÖYLEYSE CONAN NEHRİ GEÇMEDEN, ONU VADİDE YAKALAMALIYIZ KALTOTUN!

YOLUNU KESİP ONU YENDİKTEN SONRA GUNDERLANDLILARLA İLGİLENİRİM VE...

HAYIR AMALRIK!

BU DOĞRU OLMAZ...

TOR BARONU AMALRIK ILE BÜYÜCÜ KALTOTUN ARASINDA GÖRÜŞ AYRILIKLARI VARDI...

CONAN'IN DA EN AZ SENIN KADAR ASKERI VAR. ONLAR YARALI PANTERLER GIBI SAVAŞIRLARKEN GUNDERLANDLILAR YETIŞEBILIR ...

SEN BURADA BEKLE VE TARASKUS'A DA BIZE KATILMASI ICIN BIR HABERCI YOLLA!

AMA BIZ BURADA BEKLERKEN CONAN NEHRI GECIP GUDERLANDLILARLA BIRLEŞEBILIR.

CONAN SHIRKT NEHRINI GEÇEMEYECEK. BÜYÜ ILE YAĞMUR...

YAĞDIRIP SEL OLUŞTURACAĞIM... NEHIR YUKSELINCE CONAN ASLA GEÇEMEZ...

ARKASI VAR

ALFA Yayınları kıvançla sunar!

Pek yakında

SAYI: 139

1000 TL
(KDV DAHİL)

İlkel Çağların Yenilmez Savaşçısı

CONAN

Yeni Maceralar Dizisi

ALFA Yayınları

İlkel Çağların Yenilmez Savaşçısı

CONAN

İÇİNDEKİLER

BOYNUZLU TANRI

Conan efsanesi Ünicom'u bulmak amacıyla kurulan bir kafilenin başına getirilir. Kısa sürede kimsenin bu yaratığa neden ulaşamadığını anlar.

SALOMON KANE'in EVE DÖNÜŞÜ

Beyaz martılar kayalıklar üzerinde dönüp duruyor, dalgalar kıyıya vuruyordu. Salomon Kane evine döndüğü zaman.... Sessizce küçük Deron kasabanın içinden geçti meyhanede onun etrafında yavaş yavaş toplanmaya başladılar.

Copyright © 1989 by Conan Properties, Inc. CONAN THE BARBARİAN and the distinctive likenesses there of are trademarks of Conan Properties, Inc. All Rights Reserved. Bu dizinin Türkiye'de ve Türkçe konuşulan ülkelerde kitap ve dergi olarak yayın hakkı Alfa Yayıncılık Ltd.Şti.'ne verilmiştir.

Alfa Yayıncılık ve Pazarlama Limited Şirketi adına Sahibi: M. Turgut Sağıroğlu
Müessese ve Yazılışleri Md.: Gül Feride Sağıroğlu
Yönetim Yeri: Ayazpaşa, Sulakçeşme Sokak, No: 10 Taksim-İstanbul. Tel: 151 63 51-52
Genel Dağıtım Hürriyet Holding A.Ş. Onbeş günde bir çıkar.
Kapak Baskı: Üç-Er Ofset 516 28 48 İç Baskı: Paşahan Matbaacılık 516 01 46

"... Şunu bilin ki Prensim, kabaran okyanusların Atlantis'i ve onun görkemli kentlerini yutmasından sonra Dünyada o güne değin görülmemiş bir çağ başlamıştı. Aryas'ın oğullarının doğduğu bu çağda, Dünya üzerindeki imparatorluklar ve uygarlıklar, gökteki yıldızların mavi parıltıları kadar dağınık fakat belirgindi. İşte bu sıralarda Kimmeryalı Conan geldi. Çelik bilekli elinden kılıcını hiç bırakmayan bu kara saçlı, şahin gözlü yiğit tüm imparatorlukları sandallı ayağının altında çiğnemek istiyordu..."

- Bir Nemedya efsanesinden-

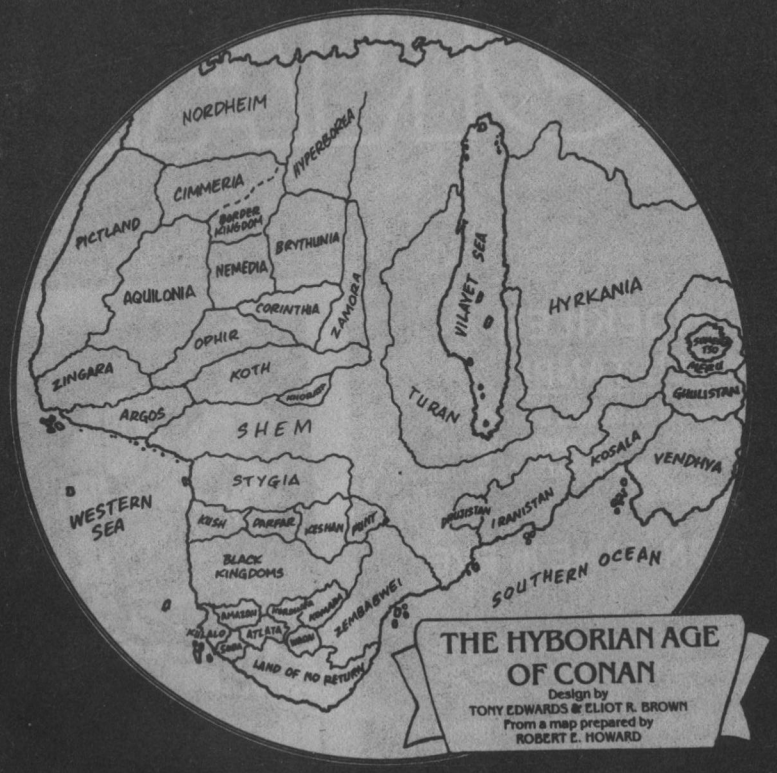

"Bir hükümdar bile zaman zaman kralığı ile ilgilenmek zorundadır"

Miller Clark tarafından yazılmış "Conan'ın Yaşam Öyküsü"nden alınmıştır.

BIZ BEGİM VAR! MALUMUNUZ SEZENDİM.
OL. SEV. BU YÜZÜ KARAR VERDİMİYO-RUZ...

BUNLARI DİLİNİZİNİ BİR ÖKÜZİL KADINLAR DİŞİ YÜZÜNÜNÜN BİZİNİ İŞİNİZİ?

BURCUN SARI MI YANI?

ENET. VURUM ŞUN. BURUN VARA DOKUNURUM. BİZİ KADINA SATIYORSUNUZ. VAR OLDUĞUNUZDEN, VERİ. KİZE GÖRÜLÜM BİZİ GERİ!
BEN KADINLARA VE İŞİNİZİ BEN YAPMAK ZORUNDA DEĞİLİM.

AMA MUHES-TELLER...
BENİ DAHAT BİRAK!
UNUT BİTİNİ!

HEMEN BOYLADI. NİZA GİDİN VE DÜŞÜNÜNÜZÜN VE DAĞ DA DÖTÜYÜ GİDİMİYİ!

KRALINIZ VARDI CİNLE İLGİLEN. MİYOZ.?
O KADAR KO-LAY VAZGEÇEME-YİZ. BU KRALIN BİZ. LECİBİMİZİ DÜŞÜ-NÜCEBİ YOK...
KRALIN DİN. BİL. BÜCÜNÜ AZTIRMALIYIZ!

BİZ GÜCÜM VAR. PADİŞİ PLANIMIZ İÇ-TAŞLIŞINDA GÜLDÜ. BUM İÇTAŞLAŞ BİZE VARDIMCI O-LABİLİR.
BU KİTAPLAR DA BU VASTALIK VE TERÖRİ NİDEN ÖĞRENİLMİŞ.

BU SORUYUNU YANI-TINI, KRALLIĞIN KU-ZEYİNDE BULA. BİLİRSİ?

BOTTMUNA'NIN KUZEYİNDEKİ BİLİNMİYEN GÖLÜNÜN ÜSTÜNDA GÖRÜNÜYORDU.

DAĞLARIN ARASINDA UÇURUM, BORUM VE YAVUZ OTLU BİR SAVAN VEREBİLMİŞTİ.

KALEDE BOTTMUNA DÖNÜŞÜNÜ BİLİŞİ ÜZERİNE BİŞİLİŞİN ÖNCEKİ İŞİ BULUNMAMAKTADIR...

BUGÜN ÖZEL TOPLANTIMIZ, LEZİZ YEMEĞİNİZİ YİYİŞİM BİTİNCE.

YÜCE DA. SENİN KULLARI!

YEBİN, BLOODIE!

VERDİĞİN BİR KILIÇ ALIP, KARŞIMA GELİ!

BEN BİLİYORUM KILIÇLA DÖĞÜŞÜM. NE YAPACAĞIMI SEMBEN İYİ BİLİYORUM!

Boynuzlu Tanrı!

STORY CHARLES DIXON
ART JORGE ZAFFINO
LETTERS DIANA ALBERS
EDITOR CHRIS ANDERSON

ELİNDE KILIÇLA DÖĞÜŞÜN?

PEKİ BU DURUM ANLAMAK HİÇ DA. HATİRİ ZORMU DEĞİL?

SENİ YÖPEK!

BIRDAY UMSA. TAMAM ANLI. YOK OLABILIR. SÜN.
AMA ARTIK GÜNAHLARI DA ÖDEMEMELISIN!

GERÇEKTE ÖLÜM!
DEMEK BÖYLE!

OOF!

BÜTÜN İÇİN HEPSİNİ BİTİRMİŞTİM!

KRING!

BRONG!

BAŞKA SAVAŞÇI ÖLDÜĞÜNÜ KİMSELERİN İSTEYEN VARMI?
ŞŞŞ... ŞŞŞ...

HÄ?
GÜÇLÜ PİÇ CA BINI ÖDÜLLÜYÜZ.

UNNNNH!

BU APTAL NE BİR SAVAŞÇI OLMAK DOĞDUĞUNDE BİR SAVAŞÇI DA DİL OLDU!

BU KİMMERYALI, GEZİ KÖYÜ AZADLAMAMIZ BİR LTOLZ SAMURAM İŞİMİZİ YAPAR.
GERÇEKTEN ÖDÜLÜNÜZ OLMALI!

OKU UMMAN BANA YOLLAMENKES
EMREDEDİ, SİNİZ LORDUM...

BU İŞLE DELİCİ İŞİNDEN MEMNUN MUSUN, BURADA?
KAZANIM DEVAMDIR, YATAĞAN YERİM DE VAR... EE... DAHA NE OLSUN?
KÜZEYE DOĞRU BU KISA BİR YOLCULUK YAPACAĞIM. MASANI İKİ KATINA ÇIKARIRIM. LÜTFEN...
NE TÜR BİR YOLCULUK?
SANA BENZEYEN BİR YAĞATIR ARIYORUM.
BONRUZLU TANRI YA DA UNICORN DİYE ADLANDIRILAN BU YAĞATIRDAN SANA GÖRE EDEBİ DE BİRİMİZ VE MALLARIMA YAĞMAN BİR UŞAK YAN.
BU YAĞATIRI BİL. MAVİ NİVE İSTİYORSUNUZ?
ONUN BONRUZUNUN DÜZÜNDEN YAPILAN BİR TOZUN, BİR ADAMA SEVİ GÜNEL İSTEYLERİNİ AŞTIRACAĞI SÖYLENİYOR.
NİE?

ARADTH'UN KRALI MİLDATHUS'UNE DİNİ ALAKA BİR SÖZÜ VARDE İÇİNİZE DÜŞMÜŞTÜNÜZ...
AMA KRAL BİZ SÖZÜNÜ DOĞUSA GÜVİP OLMADI. ONU KÜÇÜLDÜKÜRÜN KAÇIYOR. BİZ ÇOK GENÇ VE ÖZÜSÜ KÜÇÜK USA AMA İÇİ BÖYLE YEMEK İSTEMİYORUZ!
HUH
VE BU YÜZDEN ESKİDENİZ YA ÖLTÜN BULMAK İSTİYORSUNUZ?
BİZİ BUNADİ VE GÖTÜRÜCÜ DE. BİZİ BİR ADAMA İÇİTMİŞİMİZ VAR.
EĞER KRALIN BİR OĞLU OLMAZSA, O ÖLÜŞÜNÜNE KRALLIK VARİSLERİ ARASINDA PAYLAŞILIR...
BURANI YETERİNCE TANIYOR MUSUN?
GERÇİNİNDEN ÇOK TANIYORUM UŞAK DE.
BU KIZIN BURADA İŞİ NİE?

PRENSES CORTELLA MA. LAI KUZGÖRÜŞÜNÜZ İÇİN AU SÖLENİNE KATILMAK İÇİN GELDİ...!

HİPERBORYA'DA YAŞANAN YALNIZLIĞI, BİZDEN ÇOK DAHA İYİ TANIYAN BİRİ OLMUYUNUZ MALLIYIZ

SENİ! DÜŞMÜŞ!

THOK!

BELİ DEDİ İŞTE... MELEKAVAĞI! BEN ÖLDÜĞÜ GÖZÜYLE GÖRÜYORUM!

YOLA NE ÇIKMAK İSTİYORUZ?

EDİNİ İLK ŞIKLARIYLA GELİP KALEDEN AYRILIR...

BİR GÜN DOĞRU BİL. BEYİ YAZIYLAR...

SANIRI KARANLIKTA KONAĞA GEÇECEĞİ LEĞİNİ SANIRLAR

HİPERBORYA ŞEHİR DUVARI, YAŞANDIĞINDAN GÜZELLİĞİNİN ÖNÜNE YAPILMIŞTI

DÜŞÜŞ YAPILIŞINDAN BU YANA UÇ DAĞCIL. MADIĞI İÇİN, DAĞLA-LI BİR BAŞKA DÜŞÜŞÜMÜZ...

DUVARIN ÖTE YANINDA, ACIMA VE UŞAĞLIĞIN İÇ ZAMANDAKİ ÇOK TEHLİ-KELİ BİR BÖLGE VARDI...

AURDA KAMP YAPACAĞIZ GECE SO-ĞUK GEÇECEK. BÜTÜ-NÜYLERE SOĞUNUN.

GÖZÜLTÜ ÇIKARI. NI KÖŞELEDEN İE. NEKİ ÇIKARIYIM!

TEK BİR SES BİLE YÜKSEL DAĞ ADAMLA-RININ BİZİ BULMA-SINI SAĞLAR...!

BU GECE BER. ÇEKTEN ÇOK SO-ĞUK OLUYOR!

BU GECE Ü-
RÜMEYECE-
ĞİNDEN EMİN
MİSİN, PREN-
SES?
İSTER-
SEN BİRAZ
TAŞIYABİLİ-
RİM SENİ.
BIÇAĞIM YE-
TERİNCE KES-
KİN, KOMUTAN BEY!
TEK HARE-
KETLE GEBE-
RİRSİN!
BİR PRENSE-
SE YAKIŞIR
MI BU?
EN İYİSİ, BIRAK YAŞAYA-
YIM. YOKSA VAHŞİLER SE-
NİNLE KENDİLERİNE ÖZ-
EL BİR ZİYAFET ÇE-
KERLER...
BİR KADINA ASLA EL KALDIR-
MAM BELKİ! BAŞKALARINI KOR-
KUTABİLİRSİN... AMA BENİ
ASLA!
SENDEN KORK-
MUYORUM!
KİMSEDEN
KORKMUYO-
RUM!
DAHA ÖN-
CE BİR ER-
KEKLE OLMA-
DIN, DEĞİL
Mİ?
BENİM İ-
ÇİN SENİN Gİ-
Bİ BİR BAKİRE,
ARADIĞIMIZ YA-
RATIKTAN DAHA
DEĞERLİDİR.
DOMUZ!

CORIALLA...
BENİ RAHAT
BIRAK!
HUZURSUZ
GÖRÜNÜYOR-
SUN, CONAN.
BU DAĞLARIN A-
RASINDA GÜVEN-
Lİ BİR GEÇİT BİL-
MİYORUM.
BİLDİĞİM GEÇİTLER-
DE DE KOLAYCA PU-
SUYA DÜŞEBİLİRİZ!
K-KRAK!
N...NELER
OLUYOR?

MİTRA, YAR-DIM ET!
BU KANA KENDİ KENDİNE OY-NAMADI!
SİLAHLARINI-ZI ELİNİZE A-LIP, GÖZÜNÜZÜ DÖRT AÇIN!
AIIIIIIEEEEE!
ROOOOOOOOOO!
GELİYOR-LAR İŞTE!..
ARRRROOOOO!

AIIIIEEEE!
URGH!
HA HAH!
HA-YIR!
HAYIIR!..
HAAYIIR!..
TAN-RIM!.. İMDAT!
GEL BURA-YA, OROSPU ÇOCUĞU!
GEL DE BİR KÖPEK GİBİ GEBERTEYİM SENİ!

VÜCUDUNU DOĞA İLE İLGİLİ VERİYORUM. LAŞDAN GÜZAL DURDUM!
BÖYLE YAŞA... TÜCCAR DÜNYAYA NİYE GELİYORSUN ANLAMIYORUM!
URRRK!
ÖZELLİKLE KİM MEYVA SATI BİR DÜNYAYA!
HAH!
AAAAAAH!
UNNH!
AAAAAAH!
OH!

REEEEEE!
MITRA!
ARRRRRRR!
RRRRRRR
BİZİM YAŞAMA TA ELİNİZE BİR... GÖRÜYORUM SİZİ!
GRAH NO GASTHA!
HA HA HA HA HA HA
LUVİR!
UNNH!
SOTTİE KORK, MANA GELİRİ KALMADI...
BÖYÜK TANRIM!

OH CONAN!
BUNLA VAKTİ. MİZYAK BİR VAH-ŞİLERİN GÜVENE BİZİ KORUMASINA LAİKİ BİZİ BEKLİYOR!
BİZİMİ MANTIK-LI BİRİNİNİZ, ÇOK İYİ OLA-CAK!
BU VAHŞİ KÖPEK-LERİNİ ELİMİZE GEÇİRMELİYİZ!
MEMİGİTU GÖR-DÜM MU, CO-NAN!
SONUNA KA-DARKİ ONU GÖZDEN YI-TİRDİM!
İŞTE ORADA!
SEVİ MEZİ ETME-SE BAŞLAMIŞTIK, MEMİGİTU.
YÜKSELİŞLERİN AŞ-ABİLİNECEĞİNİ BİR KAÇ DAĞ ADAMIKI GÖLMÜŞÜM!
O YÖNE HİÇ BİR DAĞ ADAMI KAÇ-MADI!
VALLAH MI SEV-GİLİYİZİM?
VALLAH... GÜM!
KORKUK...
HEPİSİ AYAĞA SEV!

"HEMEN YOLA DEVAM ETMEL-İ VE KOLAYCA SAVUNULABİ-LİR BİR YERDE KAMP KURMALI-YIZ..."
"ARTIK KAMP KURUP DİNLİ-NİLİŞEZİ ZÜNKÜ YAHŞİLER BURADA ÖLÜŞÜMÜZÜ BİLE, YOKLUŞ..."
?
POZANSE?
ADIM GERİ, ELLA...
NÖBETİ DEVRALMAYA GELİŞİNİZİ, DİKİNİ VE KUŞKUNUZU DA YAŞIN-DA GETİRMİŞSİNİZ.
NÖBETİ DEV-RALMAZA GEL-MEDİM, CONAN.
DİLİM ÇAÇIL HÜZÜR KÜÇÜKLE BİZİ A-BİZİ OLMADIĞIM KO-NUSUNDA UYARMA-DIN...
VAA?

BİZ ÇOK TALİHİM VAR. ARADIĞIMIZ ONLARI ÖL. DİLİ KENTLERDEN TOPLAYIP GELİYİ...

HEPSİ DE SADECE BENİMLE BULUNDU. LEGİNDE ELLERİ. HİÇ GÜÇTEN ADI. ZİLERLE İLGİLENİ. YODLAR...

UÇUNDA ÇOK DEĞERLİ BİZE VER. LAK VE POĞRU İZ. MANDA DOĞRU İZ. ÖYRE BİRAKALIM ONU...

DENGESİZLİĞİ. TULUNMADI GE. BİRİNİ BİZİM OLAĞAC AĞ. GÜVENİM.

SEN MUHAMMED... YALI BİLİRİM OLACAĞIM KİŞİYİ ARANMA EF. DİK KALMADI AŞ. TE...

BİZ MEN DÜNYANI MI, ONLARI?

EVET, DÜNDÜM

GÜNÜ SON. EI BİZ UÇAY. MEN ÖLÜYOR DU.

BU ONLARIN GÜÇÜ BOŞLUĞUN SİSİYLE... AVA ÇIKARDEN, BU BOŞLUĞU GÖ. LAĞLAĞ'YI TA. NIDIM BİLİRİ...

BU SES VÜRÜ. ÇU BAŞLANGI. CI DEMİŞTİ.

"TANRILAR EVİNİ ÇÖKÜ. RÜDÜN, YAŞTILER DAŞ. LARA ÖRÜLMİŞLİRDİ..."

"YERDEKİLERİN BİZİ DE BİR DAŞLAĞ. DA YAŞADILAR..."

"ONLARIN BİZİ BURADA ÖYÜ. DEN, UÇU BİZİ BİR YÖLEY KO. LAY YAPAMAZLAR..."

"KÜÇÜTLAVI VE KAD YARLA RI, RAN ARKÜLÜLERİ AVI HAYVANLARIDIR..."

"YANLARDAKİLERİ ALDANAN DA BÜYÜLÜ..."

"YAKALADIKLARI İNSANI, CANLI CANLI DÖŞÜRÜLÜR..."

"ÇOKNUŞ ET, KANLI YEMEK İSTİYORLAR..."

LÂNET OL, KUL/YAŞ. GELİYORUM, DAN!
ŞİMDİ NE YA. KAÇABİLİRZ.CO. AMA?
BU VADİNİN İÇİNİNE DOĞRU İLİŞİLDEYİN VE BİZİ KESİNLİKLE ALMALA. BİNA İZİN VERMEMELİYİZ!
KİMİ ÖNÜNÜZE ALMALI. KİMİ ÖLMEK İÇİN VURULMALIYIZ?
DÜNYA DEĞİŞTİRMEK İSTİYORUM. YÖNÜMÜZÜ AÇIKLE BİZİM İÇİN!
KOŞUN!
VADİNİN İÇİNİNE DAHA İÇİ BİLİYORUM DOĞRU İLİŞİLDEYİM!
NNNNNGH!

DAĞ ADAMLARI PEŞİMİZİ BIRAKMIYORLAR!
HA?
BİZİDEN KAÇIŞA ÇOK KEŞİLİŞİ VE KALDIRIMIYORLAR, HAP HAYİRİ?
BATIL İNANÇLARI YÜZÜNÜN, BÜÜÜÜÜ... ANLAYAMAM. DOĞRU MU?
BULUNDUĞUMUZ YERDE BİLİNMİYOR KOŞ. KUYOKLAR. ÇÜNKÜ BURAYI ORLAR İÇİN YASAK BÖLGE...
SAKLIYIN, DEĞİL MİŞ?
DOĞRU BİLİYORUM... BU YAŞAMA BİZİ İNÇYİN BİLİŞİLİŞİNİ BİLİYORUZ DİYİ...
BURADA BİLİNİ DAMLIYOR BİDEN BİŞ ŞEY YAŞ...
BU VADİ, BÜYÜKÜ... İÇİ TANRI'NIN VADİSİ OLMALI... YAHŞİ DAĞ ADAMLARI BİLE BU YERİYE GİL MEKTEN KÜÇÜKÜ YÜZLAŞ!
AMA BURADA KÜÇÜKLÜŞÜK BİŞ ŞEY YOK, ÇOCUK... BU VADİDE HAZİNE VE İŞÇİLİK İÇİNDE YAŞIYOR OLMALI O YAŞATIK...
BİŞİ ŞEY MİŞ, ÇÖZÜLÜŞÜN, ÇOCUK?
BURAYI BİŞ MEZİŞLİK KAZAN DAĞ DOĞRU VE KAZANLIK... VE OLDUĞU DA ÇIKIŞTIŞOL...!

HUH.
İŞTE BUDASI GEL. GÜÇTEN GÜZEL VE GÜÇLÜYÜZ YANINDA LOQUIM!
ÜÇÜ TAM. BİNA?

BUDASI GEL. GÜÇTEN ÇOK GÜZEL İZ... HAŞ BİZİ BİR PUNAMYOQUM.

BÖSÜRÜNÜZ - DEALYUQLAMA-YALVUR, QOM DE-YETLI OLUN!
EFSANELER! YANILMAQ O-LAMAZ!

EFSANELER! YALNI RÖVLUYOZ ÇÖNÜ BUDAMA YAŞAYAN HEÇ NEYE BAQMIŞI DEĞİL!

BELLO VANLIŞ VÜCÜNE BELDUQ. LOQUIM WAIT YITIRMEMEDEN GI-ZMLAMALIM BUDASAM!
BALLET BİDAK BE-AN, MENGÜŞ/BU-LUQUM YAŞSTAR YETRCSE DEMEK BÖGÜRMÜŞ VAŞ-BEDEN LOQMU-YOQSUN?

EFSANELER YA-LAN MI BÖYLE YOQ, CONAN?
HEÇ EFSANE BİR YALAN-DIR!
CALIŞ TAŞSAN-LAR, BÖSÜMÜŞDÜCÜ-LÜ VE DÜŞMANYUMUZ-DA BÖYLECE TLAŞ BIQ BÖYLECE ÖLÜŞ. BÖY MA-LATOLAR DOMRA DA-BAŞMALARI BÜYÜ-NAHIR BÜÜYÜ-DÜÜLER...

DOMRA DA BİZİM BİR ÖFÜLLER BÖY-LE BİZİM YOLUMUZ-LAZA GÜÇFALLARIN ÖNÜNDE! ÖDÜVÜP DÜŞÜRÜLÜR!
CONAN!

BONNIE'LİLİ TANRI!

ANA BU KİTAP, TA GÖTÜNÜZDEN! NİZ VAKİTİ DE BİL!

HAYIR, O... KARANLIKDAN BOY, NİZA BAKSANA...

BU BİZİMİLE BİZİ ÇAĞINAR...

HÜCRELERİ-NİZİ GÖRÜYOR!
ÖLÜYE KİZ. BİZİM İÇİN TUTAMADIĞI GÜÇ. BİLİ!
OTRADADES!
ORADAN UZAKLAŞ İBLİSİM!
BO...BOYNUM. İLİ TAKIRI!
BA...BA...BA. NA...NAVLA... BİYOR!
UNNH!
EEEEEEEE
EEEEEAAAAAAH!
DURUN!
KORKUNÇ TAŞKINLARI GÖZÜ!
BİRİNİ ÖRTÜNÜ. LEŞ...BİZİ VURA. RI DOĞRULMAZ. ÖLÜLERİN!
TANRIM, HAD. DİM ET!
BU VAGO! DE MI? BORDUN KÜZÜM!
OTRADADES, İL. KADIGI HÜRRİYE TARAFINDAN DÜŞÜRÜLDÜ!
EEEEEEYAAAH!
KLOP!
SENİ DE ÖLECEK. İTALGÜMMEDİN!
UNH!
GÜLÜYORUM MI, NEMESİS'İN İNE YAPTIN BUNU?
SEVİNDİM DE. BUNDA. LAŞIYORUM DE BU. TIM/BİLİMİ GÖL. YÜNÜ GÜN DE GÖL. MEDİYİSİN!
SENİ ALDAK. CONAN! GÜNÜ. VARA BİRİNİYOR. BUN, HAY!
BENİ DE BİRİ. ZAMAN KAZANA. DIZ. PESNEDE! O. AYDA KANAŞ'I! DÜŞÜNMÜŞ AD. TIK!

DELİNİZİ TEK KÖPEK SEN!
KÖTÜLÜĞÜ, SEN!
BELKİ DE HAK LISIN!
AMA ZARARIN BİZE DEĞİL DİL. CASIM!
BU MAMMOZUN BOYNUNU İNTİKAM ALANI BİZİNLE BAŞIP, ÇOK PARA KAZANAN, CABBA ISMINDEKİ BİR İŞİ PERİŞİŞİM!
NEMECNA VA DA ÜÇÜNCÜNÜN VA KAÇIRDIĞINA VA KAÇIRDIĞINA BU BOYNUZU... KOLAYCA UMA DE!
YERATIK BURDA. VA GELİNCEYE DÜŞÜNÜŞÜM ONU!
ZENİN GİBİ BİZE YOLUNDAN ÇIKMIŞ TEM BAŞINA MI YAKALAYA... DAVUTÇUKLER! İŞÇİLERİN İŞÇİLERİ DE ZENİN GİBİ DÜŞÜNÜŞÜ OMALIYOR!
HA HA!
BÜYÜKLÜ TÜRÜ IV. LÜ İLİLİ SÖVEMİNİ BİZE ÇOK ÖNEMİ VAR. İŞ İÇİNİ DE ONUN BÖYÜK VANINA DÖKÜLÜŞÜNÜ ANLATIR...
ZENİN KANINI VERA DÜŞÜNÜŞÜ ÜÇÜNÜ ÜÇÜNÜ
VORUŞUM BİTMUŞ GİBİ KALDIN, AŞAĞILIK VÜ. PEK!

NE?NE DEDİN?
BİR KALDIN DİYORUM,AŞAĞILIK.. BİR KAN GÖRMEK İSTİ. YORUM VENDİ KOV. DEMİŞ BİZ DELİK ÖLMALISIN!.
KAPA ÇENEN!
GERİ ÇEKİN SİZ!!!
MENGUS...
LİİR.
HAVİZ!
UÇ BİZİ İ-ST VİZİM BİLMİYORUM.
BİZİ KAMMEZYA LANIN KOLAY ÖLMEMİ VECİZİNİ DÜŞÜNME LIYSIN!
BİZİ DÜŞÜN BÖYÜK VARI. NEYE KAVUŞACAĞINA!
BOŞ KANGEL OLMAZSIN, BARBAR!

ARRRRR!
URRRK!
BONJUR. LA TANRI. ODA NUMIC KURTULDUN, CONAN?
NASIL, NE KADAR TULDUM?
BELKI BU DÜŞSEL AT.GÖZÜNÜTEN TAMAMEN... BENİ ÖLDÜRÜNÜZ DEN ÖNCE BİTTİL.
BELKİ DE ÖLÜDÜNÜZÜNÜZ DE ÖLÜ BULMAMIŞ OLZ.
AVLUDAMDA YÜZÜSTÜ ATMAK İÇİ BELİ DE TÜTÜ KİZİ BÜRÜFİ BÜGÜNÜ BELİDİM.
BUNUNLA İLİŞKİLİ BİR ŞEYLER DÜŞÜNÜYORUM. DEE BU DÜŞÜNÜŞÜ VİSTİNİ UYANDIRIN. ANCİTAK NİCİ ÖLÜMÜ.
BELKİ ARAME. YÜKÜN VÜCÜD İÇİ ARE ÖLÜCÜK CONAP?

ROBERT E. HOWARD'S

SOLOMON KANE'İN EVE DÖNÜŞÜ...

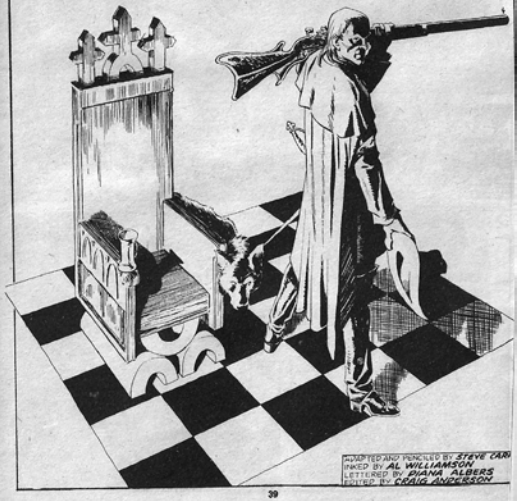

ADAPTED AND PENCILLED BY STEVE CARR
INKED BY AL WILLIAMSON
LETTERED BY DIANA ALBERS
EDITED BY CRAIG ANDERSON

BENİZ MAŞTİLAR KAYALIKLAR ÜZERİNDE DÖNÜP DURUYOR, ŞAHİN İSE HAVADA DÖRDÜNÜ KÖPÜKLÜ DÜŞÜNÜYORDU...
DÜŞÜNDÜĞÜ KIYIYI DOĞU YÖNÜNDE...

YOLUNDAN KANE EVİNE...

EVİNE DÖNDÜĞÜNDE...

HER ZAMANKİ GİBİ, GÜÇSÜZCE DEVON KAPISINI KAPADI... ONUN İÇİNDEN GEÇTİ...

BAKIŞLARI...
...BİR HAYVANETİNİ BAKIŞLARINI ANDIRIYORDU...

SOKAKLARDA NİŞANSAR BİR YANGIN DOLAŞTI...

ve
falcon's
e
ş
i
t

YAKARA, KALDIRIMLARA, YÜZLERİNİZİ ARALAMA! BİREMİZE TOTAL BALI TÜRÜLÜLER...

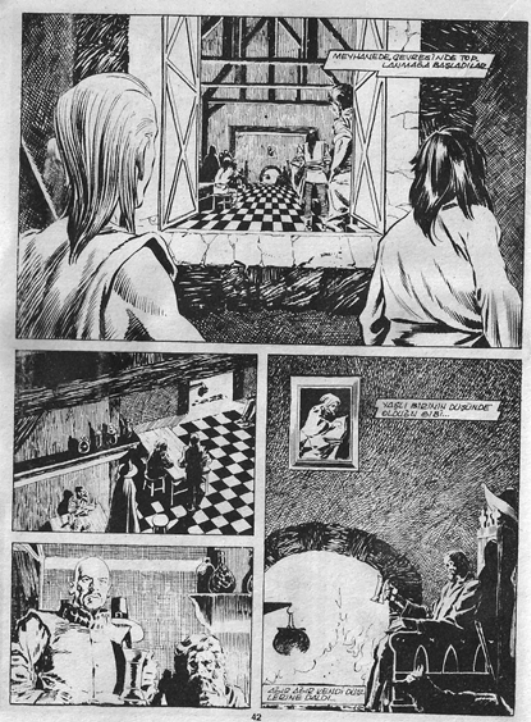

"BİR ZAMANLAR BİR GÜLÜŞÜ GÖRENİ VİLLE DİYE BİRİ VARDI...."

"BAŞINDAN BİR GÜL DÜŞÜ GEÇMİŞTİ...."

"ONLAR BİZDEN ŞAYICA ÇOK İSTİKLİŞDİ...."

"AMA GÖDETLE KARŞI KOYMAK ONLARDA...."

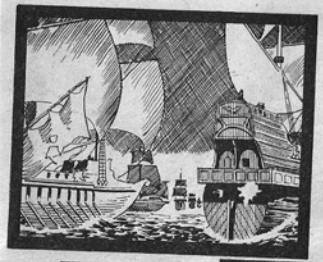

"LIED VENI BA... EAU...."

"KAPÉZDEKI ÜNVANIMIZI GÖÇLENDİRİYORDU...."

"GEMİDE, ÖLÜM KOL GEZİYORDU...."

GEMİ DİŞLİLERİ RİCALANMIŞTI....

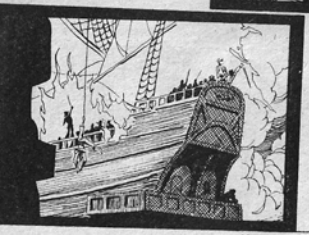

ÜZERİNİZE GÖÇÜMÜZ YETİŞEBİLECEĞİNİ SÖYLÜYOR....

"GÖÇÜMÜZ TÜMENMEYECEK DEĞİL...."

BİRİNİ YENİSİ ÖLÜM GETİRİYORDU....

"EŞİNİZİ GÖRENİ VİLLE ÖLDÜRÜNDE....

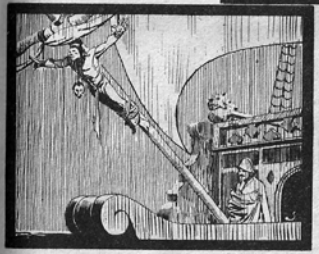

ONU GÜZEL BİR TÜMEN DÜZENLEDİK....

"VE DENİZE GÖNDERDİK....

İNSANLAR ELLERİNİ DİK...
TERMİYOLLARI İÇİN ÖZEL TİPİ ACIYI ÖĞRENEBİLİRDİ...
"BESS NEREDE?" DİDİ SOLOMON. "ONU ÖĞRENMİŞTİM..." DİYE TEKRARLAMIŞTIM...
HERSİN REST'S ELIZABETH 'BESS' MORGAN
BESS, DENİZ KENİNİNDAKİ MEZARLIKTA YEDİ YILDIZ DAHİ BİRİLİYORDU...

QUZBAŞI OAMA VURUYORDU...
SOLOMON'A BAŞININI DİK EDİ...
"TOPRAKTAN TOP... OAMA... HEPİMİZİN YAZGISI BU... DE... Dİ...
GİZEMLİ BİLİNÇLERİ VAR... Dİ...
SANKİ BİRİNİN BİR ÖYKÜSÜ BİLİYOR DU...
BİRDEN BAŞINI KALDIR. DI, SOLOMON...

...VE BEDENLERİNİ ŞEKİLTMEYİ BAŞLADI...!

"KAZANILIŞ VE İSİMİZ ÜLKELERDEKİ BİR GÖL BÖYÜNE TANIK OLDUM..."

"GÜÇLÜMÜZ ORMANLARDAKİ KORKULARI GÖRDÜM..."

"ÇOK ERKİ BİR KRALLIKTE YAŞAYAN, ÖLÜMSÜZ BİR KRALİÇEYE GÖZ TAŞLADIM..."

"ÜÇÜNÜN GÖRÜNÜŞÜ, KÖSTEBEKLERİNİNKİ GİBİ PİRİMİŞTİ..."

"BENİ ÖPTÜĞÜNDE, ÇOK GÜZEL DUYGULAR HİSSETTİM..."

AMA BU YÖRDEKI SADIK KÖLELERİ BENİ ÖLDÜRMEYE ÇALIŞTI...

GECE YAŞANAN OLDÜRÜN DOLAŞTIĞI MAŞARA.
LADUAN GEÇTİM...

KÖLE TÜCCARLARININ KÖLELERE YAPTIĞI EZİYETLERE TANIK OLDUM...

ANNEMİNİN UÇURAN KANATLI İBLİSLERİ TARA-FINDAN KAÇIRILDIM...

ARTIK DOLAŞMAKTAN YORULDUM VE ÇOK YAŞLANDIM...

SONUNDA DEK HUZUR DUYACAĞIM: BİR YERE GÖMMEK İSTERDİM...

BİRDEN, DEVANKISTAN ÖNÜNDEN DALGALANDIĞI DUYDU YENİDEN...

VE SOLOMON KANE BAŞI NI KALDIRDI...
12 KONUKU A LMAĞA DA LIĞAUBİZ KÖPEK GİBİ...

BUZDAĞ GÖDETİNİ TOPAZ DAĞA DÖNÜŞMÜŞTÜ...
ve falcon's e s t

DUVARLARDA AŞAĞI SÜZÜLÜP YÜKSELİYORDU...

SOLOMON KANE YINE AYAĞA KALKTI VE GİYİN. MEYİS BAŞLADI.

GİZEMLİ GÖZLERİ SONUNA KADAR BAKIŞLA...

GÖKYÜZÜNE BAKINDI BİZ SÜRÜ...

VE SOLOMON KANE ÖNCE KARANLIKTA DA YINE KAYBOLMUŞ GİBİYDİ...

PARÇALAK AVREŞİ BÜTÜN KASABAYI AŞINLATIYORDU...
DAĞLARDAN GELEN DALGA SESİ YÜKSELİYORDU...

SOLOMON KALE YENİDEN YOLA ÇIKTIĞINDA...
KİMSE BİLMEDİĞİ YERİ BİLİYORDU...

Mehmet Ali

ONU EN SON AVIŞIŞAMA DÖŞELİ VE GÜÇKEN GÖRDÜĞÜMDE...

SONRA GÖKYÜZÜNÜ BULUTLAR KAPLADI...

EN SON DENİLİŞİ GÖRÜNÜŞÜNÜ ANDIRAN VE KAVİŞLARDA YANSIYAN ANAN KISA BİR ÇİÇEK...

YAZILIŞ KISA BİR CONAN ÖYKÜSÜ!

O, ÖYLE BİR KAHRAMAN Kİ....

SAVAŞMAK İÇİN YAŞAR!

WRITTEN BY: DON KRAAR
PENCILED BY: TERRY TIDWELL
INKED BY: DAVE SIMONS
LETTERED BY: JOHN MORELLI

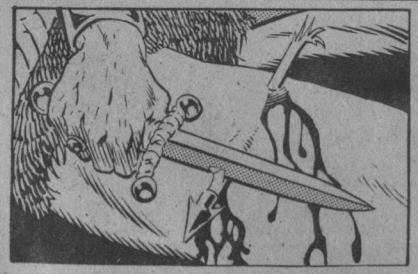

HİBORYALI SAYFASI

Sayın Alfa;

Size birkaç tane sorum var,yanıtlarsanız sevinirim.1) Conan'ın eski konuşma tarzı kaybolmuş acaba neden?Eskiden Conan konuşacağı adamı dövmeden konuşmaz ve konuşurkende küfür bile ederdi.2) Bana posta çeki ve eşantiyon gönderirmisiniz? Teşekkür ederim.Saygılarımla,

Serhat KAYABAŞI
Şairnabi Mah.GOPaşa Sk.
No:3 ŞANLIURFA

Sevgili Serhat;

1)Biz Conan'ı aynen İngiltere'den Türkçeye tercüme ettirerek konuşturuyoruz. orada bazı farklılıklar değişik çevirmen,redaktör ve kaligraf sonucunda ortaya çıkıyor.2) Posta çeki,bloknot ve eşantiyonların gönderildi.Sanırız çoktan elinize geçmiştir. Sevgiler,ALFA.

****

Sayın Alfa Yetkilileri;

Ben 13 yaşında bir conan okuruyum.Beş yıldır Conan okumaktayım.Size bazı sorularım var.1)Conan'ın çıkartmaları var mı?Varsa nasıl alabilirim ? 2)Conan'ın eksik sayılarını nasıl temin edebilirim? 3)KA,FD'den başka yayın yayınlamayı düşünüyormusunuz? Saygılarımla,

Bora AYDOĞAN
Zincirlikuyu Cad.Pelin
Apt B Blok
Ulus İSTANBUL

Sevgili Bora;

Conan ve diğer kahramanların çıkartmalarıvar.Küçük çıkartma 100 ₺,büyükler 200 ₺.Çıkartma ve eksik sayılarını Alfa Yayınları 122327 nolu posta çeki hesebına sipariş tutarı kadar para yatırman ve çekin arkasına siparişini açıkça belirterek temin edebilirsin.Sürprizlerimiz geliyor,bekleyin. Sevgiler, ALFA.

****

Sevgili Alfa;

Hediyeleriniz için çok teşekkürler.Evdekilerin kızmasına rağmen Conan alıp okumak zor oluyor ama yine de Conan'ı almadan duramıyorum.sizin başka yayınladığınız çizgi romanlarda olmalı.Beni bunlardan haberdar edecek bir broşür gönderirmisiniz?Ayrıca göndermiş olduğunuz çıkartmalar mahallamde ve okulumda olaylar yarattı,herkesin çok hoşuna gitti.Tabii benimde hoşuma gitti.Eğer elinizde bunun gibi çıkartmalar varsa bana gönderebilirmisiniz?Hepinize selamlar.

Ahmet OKUMUŞ
Sinandede Mah.Şenevler
16 B BlokKat:3 Da:5
BURSA

SAYI: 139

1000 TL
(KDV DAHİL)

İlkel Çağların Yenilmez Savaşçısı

CONAN

Yeni Maceralar Dizisi

ALFA Yayınları

SAYI: 138

1000 TL
(KDV DAHİL)

İlkel Çağların Yenilmez Savaşçısı

CONAN

Yeni Maceralar Dizisi

ALFA Yayınları

İlkel Çağların Yenilmez Savaşçısı

CONAN

İÇİNDEKİLER

HAYALETLERİN ÇAĞRISI

Ophir sınırı boyunca uzanan Ronnako kentinin kuzeyinde bir köyde başlayan macerayı Dixon yazdı, Kwapisz çizdi 5

KAN VE BUZ

Altın, Conan'ın uzanabildiği bir yerdeydi. Ama altın onun için bir silahtı artık. Bu macerayı Santino yazdı, Val Sameiks kurşun kalemini yaptı. Alfredo Alcala'da çiniledi..55

.....55

Valusyalılar dalaverelere önem vermezler

Miller ve Clark tarafından yazılmış "Conan'ın Yaşam Öyküsü"nden alınmıştır.

Developed by the Marvel Comics Group, a division of Cadence Industries Corparation, used with permission Copyright © 1987 All rights reserved. Bu dizinin, Türkiye'de ve Türkçe konuşulan ülkelerde kitap ve dergi olarak yayın hakkı Alfa Yayıncılık ve Pazarlama Ltd. Şti.ne verilmiştir.

Alfa Yayıncılık ve Pazarlama Limited Şirketi adına Sahibi: M. Turgut Sağıroğlu
Müessese ve Yazışıları Md.: Gül Feride Sağıroğlu
Yönetim Yeri: Ayazpaşa, Sulakçeşme Sokak, No: 10 Taksim-İstanbul. Tel: 151 63 51-52
Genel Dağıtım Hürriyet Holding A.Ş. Onbeş günde bir çıkar.
KapakBaskı: Üç-Er Ofset 516 28 48 İçBaskı: PaşahanMatbaacılık 516 01 46

"... Şunu bilin ki Prensim, kabaran okyanusların Atlantis'i ve onun görkemli kentlerini yutmasından sonra Dünyada o güne değin görülmemiş bir çağ başlamıştı. Aryas'ın oğullarının doğduğu bu çağda, Dünya üzerindeki imparatorluklar ve uygarlıklar, gökteki yıldızların mavi parıltıları kadar dağınık fakat belirgindi. İşte bu sıralarda Kimmeryalı Conan geldi. Çelik bilekli elinden kılıcını hiç bırakmayan bu kara saçlı, şahin gözlü yiğit tüm imparatorlukları sandallı ayağının altında çiğnemek istiyordu..."

- Bir Nemedya efsanesinden-

Valusyalılar dalaverelere önem vermezler ...

Miller ve Clark tarafından yazılmış "Conan'ın Yaşam Öyküsü"nden alınmıştır.

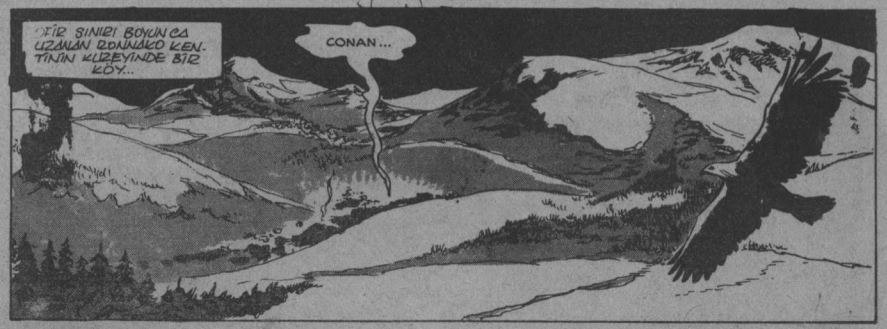

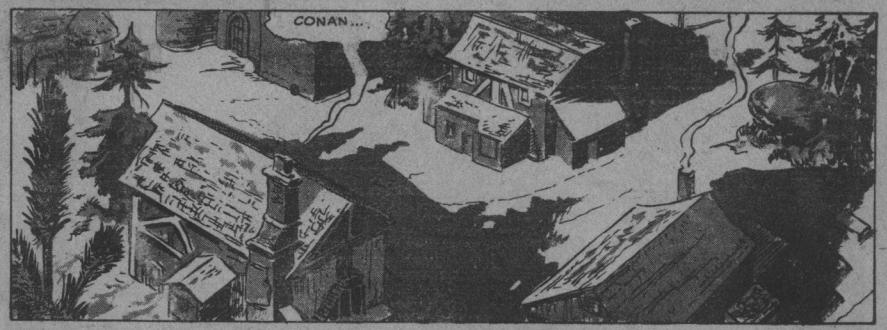

HAYALETLERİN ÇAĞRISI
BEN ACI ÇEKERKEN NASIL UYURSUN?
SHAMEEL.
CROM'UN LANETİ...DÜŞ GÖRÜYORUM!
CHARLES DIXON SCRIPT
GARY KWAPISZ PLOT PENCILS
MARK PACELLA INKS
DIANA ALBERS LETTERS
CRAIG ANDERSON, EDITOR

YALVARIRIM BANA DÖN!
İNLEYEN HAYALLER VADİSİNE DÖN VE KURTAR BENİ!

UHH?
SEN SEÇİMİNİ YAPTIN, KADIN, NE DİYE DÖRT KEZ LANETLİ YERE DÖNÜP TE RİSKE GİREYİM?
SUNU BİLİR...

SENİ SEVİYORUM, CONAN, HER ZAMAN DA SEVDİM!

LANET OLASI KADIN!
BİR AYDIR RAHAT BIRAKMI. YORSUN BENİ. HER GECE DÜŞÜME GİRİYORSUN... DEFOL GİT BAŞIMDAN ARTIK!
HUH?

CONAN!

BANA DÖNENE DEK GELECEĞİM, CONAN!
CEHENNEME GİT!
O VADİYE ASLA DÖNMEYECEĞİM!

SENİ SONSUZA DEK LANETLEYECEĞİM, CONAN!
MEZARA DEK LANETLEYECEĞİM!

CONAN? KİME BAĞIRIYORSUN?
LANET OLSUN SANA, KADIN!

SANA DÖNECEĞİM, SHAMEEL!
BYLEYSE SHAMAR DAĞLARINDAKİ CADILARA BÜYÜCÜSÜNÜ GÖR!

BURADA NELER OLUYOR?
CRASH!
ADI TUTANAMAK ZALİXDİR. O SENİ BANA GETİRECEK!

NEDİR BU GÜRÜLTÜ, VAHŞİ?
KIZLARIMI SAVAŞMAK İÇİN Mİ KALADIN?

EĞER BİZİNE ZARAR VERİRSEN...

SENİN PASAKLILARINA ZARAR VERMEDİM!
THUD!

AMA SANA VERECEĞİM, CANIM!
SMASH!

YINE GÖRÜŞÜR MÜYÜZ, KİMMERYALI?
HM.

GELİYOR!
SUMAR DAĞLARINDAKİ SİS-Lİ VADİNİN DİBİNDEKİ BÜYÜK TURNA BATAKLIĞI...

KİMMERYALI'YI GÖ-TÜRMEK İÇİN YAPTI-ĞIM PLÂNIN BAŞARI-LI OLACAĞI KE-SİNDİ..

ÇOK PAR-LAK BİR PLÂNDI!

ONUNLA ALAY È-DEN KIZIN HAYALİ, ONU ÇILDIRTTI. DO-KUNAKLI YAKARIŞ-LARINA KARŞI KO-YAMADI, APTAL!
VE BİRAZ SONRA ONU BİZE GETİRECEK BİR SA-VAŞÇIYLA İNLEYEN HAYA-LETLER VADİSİNE GİDE-CEK. VE KRİSTAL ELLE-RİMDE OLACAK...
BÜYÜCÜLER ARA-SINDAKİ GÜLGEM KORKUNÇ ARTA-CAK..!

VE SEN DE BUNLA-RI PAYLAŞMAK İÇİN, ORADA OLACAKSIN, BATU...
EVET, EFENDİ ZALIX...

DÜŞÜN Kİ BÖYLE TATSIZ BİR ORTAMDA BAŞLAYAN DOSTLUĞU-MUZ...

"BİR AY ÖNCE SEN VE EŞİ KÖPEK PAZUN, BANA SATMAK İÇİN, ÇALINTI MALLAR-LA GELMİŞTİNİZ, SALE..."
BU YÜZÜK..
BU YÜZÜK XAL'IN EVİNDEKİ EN BÜYÜK BÜYÜCÜ HANUMAN'IN EF-SANEVİ TİLSİ-MİDİR.
BİR DE KRİS-TAL VARDI, NE-REDE BULMUŞ-TUNUZ ONU?
KRİS-TAL YOK-TU...
SADECE BU YÜZÜK. PARA-SINI ÖDEYİN DE, GİDE-LİM.
BENİ, BUNU BULDUĞU-NUZ YERE GÖTÜRÜN. HANU-MAN'IN LAHİTİNE...

HAYIR!
ORAYA ASLA DÖ-NEMEZİZ!

BENİ ORAYA GÖTÜRECEK-SİNİZ, ÖDEK SOLUCANLAR!

BAŞKA SE-ÇENEĞİNİZ YOK!
NOOOOOO

ALI...UYANDI-NIZ MI, DOST-LARIM?
SANIRIM İŞBİRLİĞİNE HAZIRSINIZ...
BIRAK GİDE-LİM!

ŞU BEBEKLERE BAKIN.
BUNLAR OYUNCAK DEĞİL, DOSTLARIM...

BU BENSİN, PAZUN. BAŞINDAN KOPARDIĞIM SAÇIN VE GÖYSİ PARÇALARLA YAPTIM...
ŞÖYLE, BATU... BENİ HANUMAN'IN MEZARINA GÖTÜRECEKMİSİN? YOKSA BEBEK Mİ OLURSUN?

ASLA!

OH! PAZU'NUN BEBEĞİNİN KOLUNU KIRDIM...
ÇOK YAZIK.
SNAP!

AIIEEEEEE
YOO!

PAZU'NUN KOLU KIRILDI, BEBEĞE NE OLURSA, O DA AYNI ACIYI ÇEKECEK...
BUNDAN SONRA NE OLABİLİR?

OH!
NE SA-KARLIK..?

ARRRGG
TANRIM... HAYIR!

SENİN BEBEĞİ DE OKSAYAYIM MI BİRAZ, BATU?
NEE?!
HAYIR! SENİ YÜZÜĞÜ BULDUĞUMUZ YERE GÖTÜRECEĞİM!

OYLEYSE BENİ KÜÇÜK TALE DE GÖTÜRECEKSİN VE EN BÜYÜK BÜYÜCÜ BEN OLACAĞIM!

HA HA HA HA HA!

"VE O ZAMANDAN BERİ ÇOK YAKIN DOSTUZ. DEĞİL Mİ BATU?..."
ŞU HOLLANDA, BELÇİKA'YI ÇROM ALSIN
BANA DAĞ VE TEMİZ KIŞ HAVASINI VERSİN..
BİR DE O KADINI..!
ONLARIN DERDİ, DİĞERLERİNDEN BÜYÜK!

GELDİ. BİZİ HAYALETLERİ VADİSİNE GÖTÜREBİLİR.

DİKKATLİ YETENEKLİ GÖRÜNÜYOR.

SÖYLEDİĞİM GİBİ YAP, BATU. ONA SAKIN SIR VERME.!

UNUTMA Kİ YAŞAMIN ELLERİMDE.!

ANLAŞILDI MI, BATU?

UNNH!

SAKIN YANLIŞ YAPMA!

PAZUN...

ONU GÖTÜ RECEĞİZ, DEĞİL Mİ?

EVET.

EVET, GÖTÜ RECEĞİZ.

SELAMLAR, BARBAR ZİYARETÇİ...

DIŞARDAN ÇIK VE İÇERİ GEL

BU ŞEYLERLE İLİGİLENMEM.!

GERİ ÇEKİL, KÖPEK!

BÜYÜCÜLERİ SEVMEM!

EVET, EVET.

EVİNDE GİBİ RAHAT OL, KİMMERYALI. ATEŞİ İLİKTİR, GEL

KES BU BOŞ SÖZLERİ DE, AÇIKLAMAĞA BAŞLA!

HEH HEH.

GİZEMLİ ŞEYLERDEN HOŞLANMAM!

BATU'YU ANIMSA, CONAN...

UH?

BU İŞ GİDEREK KÖTÜLEŞİYOR SEN... VADİDEKİ MEZAR SOYGUNCULARINDAN BİZİYDİN..

ÖYLE GÖRÜNÜYOR Kİ, ORTAK YANIMIZ VAR LEPİNİZİN.!

İNANIYORUM Kİ, BURADA OLMAN, SHAMEEL'İN HAYALİYLE BAŞININ DERTTE OLDUĞUNU GÖSTERİYOR.

EVET.

"DERT" SÖZCÜĞÜ ONUN İÇİN UYGUN.

İÇKİ İÇİN SAĞOL, BÜYÜCÜ!

KIZIN BENİM İÇİN HİÇBİR ANLAMI YOK!
KIZ, APTALCA İNİLEYEN HAYALETLER VADİSİNDE KALMAĞA KARAR VERMİŞTİ. AŞIĞLA BİRLİKTE TABİİ...NE KADAR APTALCA BİR ŞEY DEĞİL Mİ?
GERİ DÖNDÜĞÜM İÇİN BEN DE APTALIM!

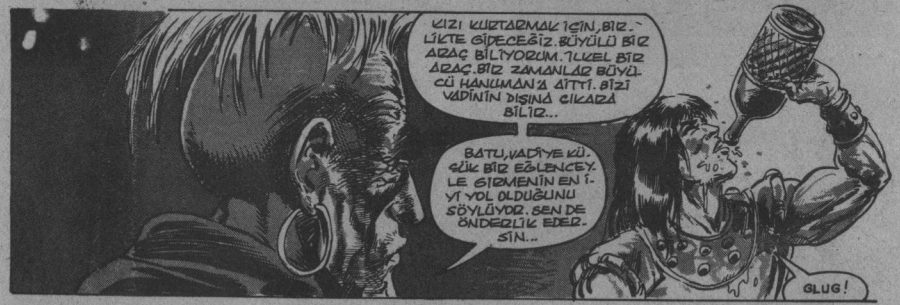
KIZI KURTARMAK İÇİN, BİRLİKTE GİDECEĞİZ. BÜYÜLÜ BİR ARAÇ BİLİYORUM. İLGİNÇ BİR ARAÇ. BİR ZAMANLAR BÜYÜCÜ HANUMAN'A AİTTİ. BİZİ VADİNİN DIŞINA ÇIKARA BİLİR...
BATU, VADİYE KÜÇÜK BİR EĞLENCEYLE GİRMENİN EN İYİ YOL OLDUĞUNU SÖYLÜYOR. SEN DE ÖNDERLİK EDERSİN...
GLUG!

DOSTUMUZ PAZUN, KIZI KURTARMAK İÇİN ÇABALARKEN ÖLDÜ. YANI BİRİMİZ EKSİLDİ...!
DOĞRU DEĞİL Mİ, BATU?

DOĞRU DEĞİL Mİ?

AH... EVET!
ŞANSSIZ PAZUN ÖLDÜ!

ŞİMDİ HEP BİRLİKTEYİZ...

CONAN, İNİLEYEN HAYALETLER VADİSİ DENEN O YERE İLK GİRDİĞİ GÜNLERİ ANIMSADI...
GÜZEL SHAMEEL'İN ÇAĞRISIYLA GİTMİŞTİ. KIZ, SEVGİLİSİ YİĞİT GUNDAR'I ARAMAK İÇİN BİR YOLCULUK YAPMAK İSTEMİŞTİ...
KARŞILAŞTIKLARI İLK KORKUNÇ ŞEY, VADİNİN KÂHİNİYDİ...
BATU'YLA PAZUN, CEHENNEME YOLCULUĞA ÇIKAN YAĞMACI ORDUSUNUN YALNIZCA İKİSİYDİLER...
VE GUNDAR'I BULDUKLARINDA SHAMEEL ONUNLA KALMAYI YEĞLEDİ...
CONAN, ARDINA BİLE BAKMADAN ORADAN AYRILDI...

GİDİYORUM, BÜYÜCÜ. BİZ DOST DEĞİLİZ!
BÜYÜCÜLERLE İŞ BİRLİĞİ YAPMAM. TAMAM MI?
BU PLÂNI SEN YAPTIN, CONAN

MEZAR SOYGUNCULARINDAN DA İŞGENİRİM!

BİR ÇEŞİT BÜYÜYLE BU İŞE ZORLANDIM. AMA UNUTMAYIN KI EN KÜÇÜK BİR HIYANET SEZERSEM, BENİM İÇİN DENLİ İYİ, İKİNİZİ DE KESERİM!
BU SORUNU NE DENLİ TEZ ÇÖZERSEM

ŞARAKTA GİDİYORUZ!

YAKINDA BU ZENGİNLİK VE ÖLÜM TOPRAĞI DA OLACAĞIZ, PAZUN!

BEŞ GÜNDÜR GİDİYORUZ. VADİ DAHA NE KADAR UZAKTA?

VE EĞER BİR DAHA SORARSAN, O YOLU BOYNUNDAN SÜRÜYEREK GÖTÜRÜRÜM.

VADİNİN BİR KISMI DİŞINDA BERBAT OLDUĞUNU SÖYLÜYORSUN.

BEN MASALCI DEĞİLİM. ŞU KADARINI BİLİYORUM, DÜNYADAKİ CEHENNEM TİPİ ORASI!

ACI, KARMAŞA VE KAN DOLU BİR YER. ORANIN KRALI, ŞEYTANDIR. GÖZÜMDEN ANLAYABİLİRSİN!

PEK UZAKTA DEĞİL, BÜYÜCÜ

BURASI!

VADİ, ŞEYTANIN BOĞAZI GİBİ ESNEYEREK ÖNÜMÜZDE UZANIYOR...

DİNLEME ONU, PAZUN. CALİL BİR VALİSİ O.

GELİYORUZ PAZUN!

ŞU LANETLİ KARATASIYLA KONUŞMAYI KES!

ARALLU'NUN OCAĞI KADAR SICAK BURASI!

KAYALAR SÜREKLİ YANAR. PINARLAR BİLE SÖNDÜREMEZ O ATEŞİ...

MAĞARA BİTTİ.

ÖLÜM VEREN GİNLİK TOPRAKLARI İÇLERİDE.

BURADA KÖTÜ ŞEYLER OLACAĞINI SANMIYORUM.

İŞTE İNLEYEN HAYALETLER VADİSİ..

HA HA HA HA HA HA HA HA HA HA HA HA!

SEN İSTEDİN, BÜYÜCÜ!

BİZ SADECE GETİRDİK

DAĞLARDAN GÖLE GİDELİM ÖYLEYSE...
BENCE HALÂ KORKACAK BİR ŞEY YOK...
DUR BAKALIM, DAHA KORKUYU TA NIMADIN.

NİYE KAYALARI İŞARET LİYORSUN, CONAN?
GİDECEĞİMİZ YOLU İŞARET LİYORUM.

GERİ DÖNMEK İÇİN BİR ÇILGIN YADA BÜYÜCÜYE BAĞLI OLMAYACAĞIM.

BU İŞE YARAMAYACAK, BARBAR.
YAA? NİYE?

ARKANA BAK!
HEE HEEE!

ARKAMIZDAKİ TOPRAK DEĞİŞTİ. ÇÖL ORMANA DÖNÜŞTÜ!
CROM'UN GÖZÜ!
ÇILGINLIĞIN HÜKÜM SÜRDÜĞÜ BU YERE HOŞ GELDİNİZ!

HA HA HA!
KARANLIKLAR TANRISI!
KAPININ BEKÇİSİ
LORD KAOS'U BEKLEMEK İÇİN DAHA ÇOK KURT GEREK!

BAŞLARINIZI BASTIĞIM TOPRAĞA SÜRÜP, SELAM LAYIN BENİ!

E...EVET.
SENİ DUYURUYOR VE İTAAT EDİYORUZ...

S...SENİ APTAL!

YERE ÇÖKÜP SÜRÜNÜN!
HEPİMİZİ ÖLDÜRECEK!

BİR GÜN ÖLECEĞİM, ŞEYTAN!
ÖLDÜĞÜMDE DE ELİMDE ÇELİK BİR KILIÇ OLACAK!
AMA ASLA DİZ ÇÖKMEYECEĞİM!

HA HA! GÜZEL SÖYLEDİN, CONAN!

SEN VE GRUBUN GEÇEBİLİR. AMA SENİNLE YİNE KARŞILAŞACAĞIZ!

SEN GILBINSIN, KİMMERYALI!
HA HA HA HA HA HA HA!
SENİ D ZAMAN DENEYECEĞİM!

GÜN BOYUNCA ESKİ UYGARLIK KALINTILARINDA DOLAŞTILAR.
BURADA KAMP YAPIYORUZ.
GEÇMİŞ UYGARLIKLAR, INSANLAR VE YIĞINTILAR...

BATU YOKKEN, SENİNLE KONUŞ. MAM GEREK, CONAN.
HANUMAN'IN KRİSTALİ, İKİ KİŞİLİKTİR. ESKİ TİL. SİMİNİN SINIRI VAR. ÖYLEYSE NİYE İŞİ BİTİNCE ONU ÖLDÜRMÜYORUZ?

DİNLİYOR MUSUN BENİ?
CONAN?

UH?
SENİNLE KONUŞUYORUM, BE!

HEE HEE

KENDİ BÜYÜNÜN TADINA BAKAR MISIN, EFENDİ?

ERTESİ GÜN.

HALÂ GELDİĞİ. NE MEMNUN MU. SUN?
TANRIM! KİM BÖYLE BİR ŞEY YAPABİLİR?
SAKİN OLUN. YOKSA ÇIKARA BİLİRSİNİZ!

BÖYLE SAKİN BİR TOP. BAK BİR CEHENNEMİ NASIL SAKLAR? İNANMAK ÇOK ZOR DOĞRUSU...
GÜZEL BİR YÜZE, SADECE BİR APTAL KANABİLİR...

DİKKAT ET..
DİKKAT..
GELİYORLAR..!

CEDM'ÜN İBLİSLERİ
DİKKATLİ OL, YEŞİLLİĞİN KATİLİ..!
DİKKAT, YASAMIN YAĞMACILARI..!

BU NE CİNNET?

DUR BAKALIM, DAHA NE GÖRDÜN KI? BURAYA GELMEYİ SEN İSTEDİN, DEĞİL Mİ?

SENİNKİLERİN TILSIMI MI, BU?

KAÇMALIYIZ BURADAN...!

BU LANETLİ ORMANDA AĞAÇLAR KEREST İÇİN KESTİKLEREN, SES ÇIKARIYORDU.

İŞKENCE EDİLEN MEŞELERİN ÇIĞLIKLARI, HAVAYI DOLDURUYORDU.

ÇALIŞAN KÖLELER, BU ACI DOLU ÇIĞLIKLARA ALDIRMAKSIZIN İŞLERİNE EĞİLİYORLARDI...

ÇÜNKÜ BİR AN BİLE DURSALAR, TEPEDEN ONLARI İZLEYEN HAYVAN ADAMLARIN GAZABINA UĞRARLARDI...

AMA BU KORKU BİLE BAZI KÖLELERİ BU ACI ÇIĞLIKLARIN KORUSUNDAN KAÇMA GİRİŞİMİNİ ÖNLEYEMEZDİ...

BURADA DURAMAM!

BU SESE DAYANAMIYORUM ARTIK!

AMA KÖLENİN KAÇIŞI, MUHAFIZLARIN GÖZÜNDEN KAÇMADI.
AIEEEEE!

HAYIR!

GİDECEĞİM

HAYIR!
LÜTFEN!

RIPPP!

UHHN!
ACIYOR! ACIYOR!

YETERİNCE GÖRDÜN MÜ, BÜYÜCÜ? DEVAM EDECEK MİSİN?
BÜYÜCÜ KORKUYU TANIR, PADİŞÜN.
İ... İ...
HEE, HEE!

ŞST! KORUDA BİR SES VAR!

KÖPEK LEZZETİ BİRİ!

SNIFF! SNIFF!

SNIFF! SNIFF!

SENİN LEŞ KOKUNU NASIL ALAMADI, BU?
GİDİYOR.

GÜNÜN KALAN KISMINDA, VADİNİN İÇLERİNE DOĞRU İLERLEDİLER...
BÜYÜK BİR DİKKATLE AVLARINI PARÇALAYAN HAYVANLARIN ARASINDAN GEÇTİLER.

AMA BÜTÜN BÖLGEYİ KAPLAN UMUTSUZLUK VE ÖLÜM KORKUSUNDAN SIYRILAMADILAR.

YOLCULAR HER YENİ DEHŞET MANZARASIYLA MANTIKLARIN DAN UZAKLAŞIYORLARDI...

PATİKADAKİ HER YENİ DÖNÜŞ, KEDERİ ORTAYA ÇIKARIYORDU.
HER ESİNTİ, ÇÜRÜMÜŞ ET. LERİN LEŞ KOKUSUNU SÜPÜRÜP GETİRİYORDU...

BİLŞAM YEMEĞİNE KALMASINA DİKKAT ET!
ÇİĞLİKLARI YENİ KESTİLER...
DEMEK Kİ YENİ PİŞMİŞLER!

CROM, BANA EŞİÇ VER!

HANUMAN'IN SARAYINDAN KALANLAR BURADA...
PÂZUN'LA BULDUĞUMUZ KALINTILAR, ALTTA...

BU ESKİ TAPINAK, YERLEŞEMEMİŞ, MANTIKLI DÜŞÜNCE VE BİLİMLE UĞRAŞANLARCA YILLAR ÖNCE YAPILMIŞ.
ŞİMDİ, ÜZERİ AĞAÇLARLA KAPLANMIŞ KÜF KOKULU SALONLARINI KULUÇKA İÇİN KULLANAN İBLİS YARATIKLARIN ELİNDE...

BU YOLDAN GİDEMEYİZ. SİZ SARAYA NASIL GİRMİŞTİNİZ?
TIRMANMAMIZ GEREK.

BEN SEZİ-VENCİ DEĞİLİM, CONAN. BÖYLE ŞEYLERİ YAPAMAM.

ÖYLEYSE GERİ DÖN, BÜYÜCÜ!
HEE HEE

SIZLANMALARINDAN BILDIM!
29

PAZUN'LA GİR. DİĞİMİZ DUVAR. DA BİR DELİK VAR.

BURADAN SÜRÜNEREK GİR, CONAN.

SENİN İÇİN KOLAY, BÜCÜR!
UGH!

EVET, EVET.
GİDİLECEK YOL, BURADA!
PAZUN VE BEN, BU YOLU ÇOK İYİ BİLİYORUZ.

BENİ İZLE AMA, SAKİN OL. İBLİSLER BURADA.

YES ARTIK ŞU BOŞ SÖZLERİ!

BU BÜYÜCÜYÜ GÖRMEK İÇİN, OPHIR'IN YARISINI GEÇTİK.
CEHENNEME HOŞ GELDİNİZ!

KARANLIKLAR TANRISI!
İYİ SÖYLEDİN, BÜYÜCÜ.
İYİ SÖYLEDİN.
TANRILARIN KANIYLA DOLU HAVUZUN ORTASINDA DUDAN YARATIK, BİR ZAMANLAR İNSANDI...
ŞİMDİ İBLİS YAVRULARINA EV SAHİPLİĞİ EDİYOR.
BU KRALLIĞI BESLEYEN TANRILARI YALNIZCA...
İNSANLAR, İBLİSLERE EBE GİBİ DAVRANACAK KÖLELERDİ...

UH

UHHHHHH

REEEEEEE

BÜNÜLEYICI!
BELKI DE SEN BURAYA AITSIN, BÜYÜCÜ.
DINLE..

ESIR TÜCCARI ŞEYTANLAR, KOVAN IÇIN YENI HIZMETÇILER GETIRIYOR.
SAKLANMALIYIZ.

ESIR TACIRI ŞEYTANLAR TEHDITLERLE TUTSAKLARINI GETIRIYORLARDI.
ZÜLELER SÜRÜKLENIYORLAR...

ŞIMDI HANGI YOL, BATU?
ONLARI IZLEYEMEYIZ.
BU KORIDORDAN BAŞKA YOL BILMIYORUM.

EEEEEEEEEEE
BU YOL!

BU, SHAME. ELIN SESINE BENZIYOR!
BENI IZLEYIN BU SALONUN ALTINDA..

HUH?
HUH?

HAYIR!
LÜTFEN!

CROM'UN İBLİSLERİ!

NOOOOOOOOO!

C-CONAN?

DÖN VE BİR ADAM GÖR, ZEBANİ!

BU GÖRDÜĞÜN UYSAL BİR KÖLE DEĞİL!

REEEEEE!

KREEEAAA

HSSSSSSSSS!

ÇELİĞİN TADINA BAK!

CROM, KANLARI LEŞ GİBİ...!

AMA BU ONLARIN SONUNCUSU!

SENİ BU HAYVANLARA BIRAKMALIYDIM.

NE...NE DİYORSUN SEN?

SENİN NEDEN OLDUĞUN KEDER.

ARTIK HAYALİ ZIYARETİNİZ UYKULARIMI BÖLMEMİZİN BİR NEDENİ YOK!

NEDEN SÖZEDİYORSUN? NE ZİYARETİ? CONAN?

BU APTALLIĞIM İÇİN CROM BENİ LANETLESİN. BATU VE BÜYÜCÜ OYNATTILAR BENİ!

BEN SENİ BIRAKTIKTAN SONRA NE OLDU?

GUNDAR'I ÖLDÜRÜP, BENİ DE ŞEYTANLARA ZİYAFET İÇİN BIRAKTILAR...

BİN ÖLÜMDEN KÖTÜYDÜ. BENİ KENDİLERİNDEN BİRİ YAPIYORLARDI...

UH... CONAN?
İKİNİZLE KONUŞMAK İSTİYORUM

SENİ ALDATMANIN BİR PARÇASI DEĞİLDİ...!
BÜYÜCÜ YAPTIRDI BANA...!

YALAN BUNLAR, KÜÇÜK KURT!
ONLARI BENDEN UZAK TUT, CONAN!

BURAYA GEL, BAKALIM!
CANIMI YAKMA!

HEPSİ HİLE MİYDİ?
HAYALLER, BÜYÜCÜNÜN MAZİFETİYDİ DEĞİL Mİ?
EĞER BULURSAM, O-MURGANI KIRACAĞIM!
ULP!
UK!

YOLUNA İHTİYACIMIZ VAR!
LAHİTİN YERİNİ YALNIZ O BİLİYOR!

VE SEN, HEPİMİZİ KENDİN İÇİN ARAÇ OLARAK KULLANDIN!
AMA KIZ BURADA VE YAŞIYOR. HİLEM İŞE YARADI İŞTE!
URGH.
LA... LAHİTE GİTMELİYİZ. BURADA DURAMAYIZ.

İKİNİZİ DE ŞEYTANLARA BIRAKMALIYIM!..

BUNU BIRAK, KALIM!
GEL YA NIMA, KIZ!

ŞİMDİ GÜVENCEDESİN.

BU ALT KORİDOR BİZİ LAHİTE GÖTÜRMELİ...
ŞEYTANLARDAN KAÇINMALIYIZ!

CROM ADINA... BU YOL MU?
BU ZAVALLILARI DA YEMEK İÇİN STOKLUYORLAR, CONAN.
BU YOLDAN, DOSTLAR...

BATI ŞEYTAN KOVANININ LABİRENTİ BOYUNCA ONLARA YOL GÖSTERDİ. YILLARIN YIKINTILARINDAN GEÇTİLER.

TAPINAK ÖLÜ VE UNUTULMUŞ UYGARLIKLARIN BİR VASIYETİYDİ. BİRİ DİĞERİNİN ÜZERİNE YAPILMIŞTI.

HANUMAN'IN, XAI EVİNİN EN BÜYÜK BÜYÜCÜSÜNÜN GÖMÜLDÜĞÜ ODAYA GELDİLER.

AYDINLIK VE KARANLIK TANRILARI!

HANUMAN'IN MEZARI!

ONU BIRAKTIĞIMIZ GİBİ...!

ŞAMANLARIN KRALI BURADA, DERİNLERDE YATIYORDU...

NEREDE O HANUMAN? NEREDE HA, GÜBRE YIĞINI?

ACELE ET!

BU YOL... ODANIN ARKASINDA EFENDİM...

HANUMAN!

YAŞAMIM BOYUNCA DÜŞLEDİĞİM ÂN...

TÜM BÜYÜCÜLERİN EN BÜYÜĞÜNÜN CESEDİ ÖNÜNDE DURUYORUM!

ŞİMDİ EN KRAL BENİM

SİZSE BİR TOZ YIĞINI İÇİN DELİ BİRER ZERRESİNİZ!

İŞTE USTANIN KRİSTALİ!

ÇILDIRDI!

CONAN... OH, CONAN.

ŞU ADI CAMIN BÜYÜSÜ HER NEYSE KULLAN VE BİZİ BURADAN ÇIKAR!
HEE HEE!
DİĞER BÜYÜCÜLER BANA GÜLDÜLER, AMA BU GÜCÜN YANINDA HİÇ KALACAKLAR, HİÇ...!

CROM ŞANSIMIZI LANETLESİN!

GRRRRK?

DURDUR ONLARI, CONAN! BU GİZEMİ ÇÖZMELİYİM!
ÇOK ŞANSLI OLMALISIN, BÜYÜCÜ!

K-KRAK!
BU GÜBRE ÇUKURUNDA GERİĞİNDEN ÇOK KALDIK!

SMASH!
REEEEEEEEE!

BU, BÖCEKLERİ UZUN SÜRE BURADA TUTMAZ!
BÜYÜ YAPACAK BİR YERE VE ZAMANA GEREKSİNİMİM VAR!

İŞTE YOL BURADA EFENDİM.

CROM'UN KANI! BURASI NERESİ?
NE OLUYOR? HİÇ BİR ŞEY TOPUKLARIMIZIN ÜZERİNDEKİNDEN DAHA KÖTÜ OLAMAZ!

UHHH?
BU KAFALAR...

EEEEEEEAAARRRRRR!

BU KAFALAR YAŞIYOR!

ACELE EDİN! ÇIĞLIKLARINI ŞEYTANLAR DUYACAK!

BU KOŞU İÇİN YORGUNUM!

ARTIK HİÇ GEZİ DÖNMEYECEĞİM.

ÇOK GEÇ! ŞEYTANLAR BURADA!

EEEEEEEEEEEE!

BU ZEBANİLER İÇİN ÇELİK VE ÖRGE GEREK!

BENİ TİZLEYİN!

HAYIR! DRAKAN DEĞİL!

ŞANSIMA LANET!

BİR ŞEYLER YAP, KİMMERYALI!

BİR ŞEYLER YAP, YOK SA SONSUZA DEK BURADA KALIPLANETLENECEĞİZ!

AYNI DAİRE ÇEVRESİNDE KOŞMUŞUZ!

BU CANAVARLARA KEDER GETİRECEĞİM!

KİMMERYALI CONAN'I KABUSLARINDA ANIMSAYACAKLAR!

BESLENME ODASINA!

CONAN'I A-NIMSAYIP, KORKU-YU TANIYACAK-LAR!
AAAAHHH!

GEBER!
AAAARRRR!
SPLOOP!

BACA-ŞIM!

İBLİSİN DÖLÜ!

SKRUNCH!

BURADAN UZAKLAŞMA ZAMANI!

SANA İSTEDİĞİNİ SAĞLADIM, BÜ-YÜCÜ!
ŞİMDİ BÜYÜNÜ YAP VE BİZİ ÇI-KAR BURADAN!

HANGİ O-DAYA GİRME-LİYİZ?

SEÇECEK ZA-MAN YOK!

BAM!

BURASI!
BU ODA BOŞ... BENİ İZLEYİN!

HAYDİ, BÜYÜCÜ!

BU DALLARI SADECE BİR AN ENGELLER!
TÜM İSTEDİĞİM, BİR ANLIK SESSİZLİK...

ŞEMALARI ANIMSAMAM GEREK!

İŞTE TAMAM!

ORANAH NGTHRALA! PORTPHA MONANNOO!

TANRILAR!

EFENDİ?

CROM...

GİZEMLİ KAPI AÇILDI!

BİR ADIM SONRA ÖZGÜRÜM!
KAPIYI YALNIZCA KRİSTALİ TUTANA AÇILACAĞINI SÖYLEMEYİ UNUTMUŞUM...
ELVEDA, GEÇ ANLAYAN DOSTLARIM!

BU KADAR ACELE ETME, EFENDİ...!

BİR BEBEĞİM VAR... TİLSİMLI BEBEK!
SORUN NEDİR, GERİ ZEKÂLI?

BU BEBEK, SENİN PELERİNİNİLE YAPILDI!

YOD.

ŞİMDİ EFENDİ KİM, "EFENDİM"?
KİM DALKAVUK OLACAK ŞİMDİ?

UGGH!
CANIM YANIYOR!

SENİN GİBİ NASIL ACI ÇEKTİĞİNİ GÖR, PAZUN!
DUR!
AH! DUR!

ELVEDA, BÜYÜCÜ!

BAŞINI SAKLA. YACAĞIM, DOSTUM PAZUN!
HEE HEE

VE ŞİMDİ EFENDİ BENİM! HÂNUMAN IN GİZLİ KAPISINI KULLANACAĞIM!

URRK?

SEVGİLİMİ KILIÇTAN GEÇİRİP, BENİ ÖLÜME TERK ETTİN. ÖLÜMDEN DE KÖTÜ...
THUD!
KRAK
SHAMEEL!

KRİSTALİ AL, KAPIYI KULLAN VE KAÇ!
HAYIR!

ŞİLDİRDIN MI SEN, KADIN? HAYDİ KAÇ, ZAMANIMIZ KALMADI!
GİDEMEM, CONAN!

ÇOK GEÇ ARTIK! BEN ŞEYTANLARIN ANAÇURA LİÇESİ OLDUM!

BUNDAN EMİN MİSİN?
KRAK
YENİ BAŞLADI. UQREKETLERİNİ HİSSEDEBİLİYORUM!
DIŞARIDAKİLER GİBİ DOLMAK İSTEMİYORUM!

ÖLDÜR BENİ!
SHAMEEL...
YOO..!
BENİ ONLARA MI BIRAKACAKSIN?
YAPTIĞIN CİNAYET DEĞİL, BİR BAĞIŞ..!
O ZAMAN ÖLDÜM SENİ BAĞIŞLASIN!
ÖBÜR DÜNYADA!

SAYI: 220

Stan Lee PRESENTS

KAN VE BUZ

ATEŞ!

EDİ ESKİ ZAMANLARDAN BERİ, EN İRİ HAYVANLAR BİLE ONDAN KORKMUŞLARDIR...

CONAN'IN MEŞALESİ DE DEV MİSİL SİĞIRINI ÜRKÜTTÜ VE PANİK KAHRAMANIMIZI DA SARDI...

CHARLES SANTINO WRITER/PLOT/ • VAL SEMEIKS PENCILER • ALFREDO ALCALA INKER • JANICE CHIANG LETTERER • GEORGE ROUSSOS COLORIST • DON DALEY EDITOR • TOM DEFALCO EDITOR IN CHIEF

SIĞIRLAR, ATEŞTEN UZAK DURUYORLARDI.

GÜRLEYEN TÜYMAKLAR EL DEĞMEMİŞ KARI DÖĞÜYOR. SIĞIRLAR KORKUNÇLA KAÇIŞIYORLARDI...

CONAN'IN HİLESİ İŞE YARAMIŞTI. SIĞIRLAR ÇOK BÜYÜKTÜ AMA DİĞERLERİNDEN DAHA AKILLI DEĞİLLERDİ.

SIĞIRLAR PANİK İÇİNDE TEPELERDEN AŞAĞI KAÇIŞTILAR.

KAYALIKLAR, CONAN'IN HEDEFİNE DOĞRU YOL GÖSTERİYORDU.

BURADA, VİLAYET DENİZİNİN KUZEY BATISINDAKİ DAĞLARIN TEPESİNDE, TURAN'IN MADEN CEVHERLERİ GİZLİDİR.

TURANLILAR BURAYA İLK GELDİKLERİNDE, BÖLGE HALKI ONLARA KARŞI ÇIKMIŞTI. KRAL YILDIZ DA KADIN-ÇOCUK DEMEDEN, HEPSİNİ KILIÇTAN GEÇİRTMİŞTİ...

VE BU GECEYE DEK, ALTININ ÇEKİCİLİĞİNDEN SARHOŞ OLMUŞ SERÜVENCİLERDEN KORUMUŞTU BURAYI...

KUTSAL TARIM ADINA!

DEV HAYVANLAR, KAMPA SALDIRDI...
KRAK!

SIĞIRDAN KURTULDUN AMA, YA BEN?

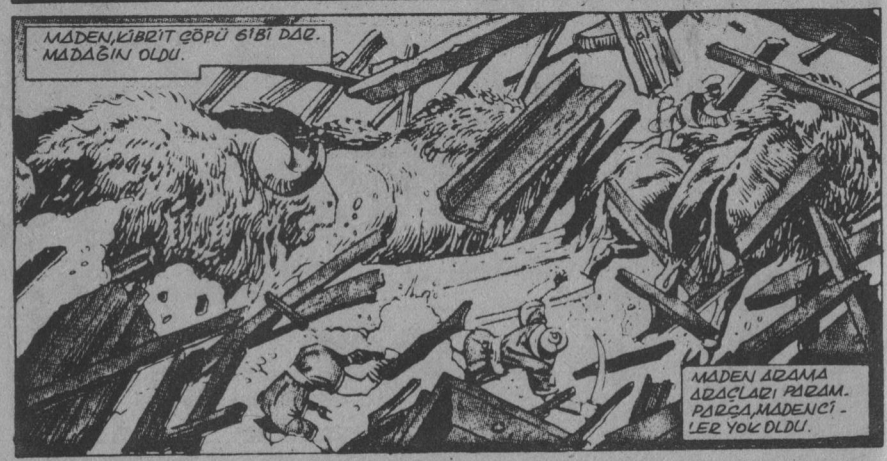
MADEN, KİBRİT ÇÖPÜ GİBİ DAR. MADAĞIN OLDU.
MADEN ARAMA ARAÇLARI PARAM-PARÇA, MADENCİ-LER YOK OLDU.

SIĞIRLAR, GELDİKLERİ KADAR ÇABUK GİTMİŞLERDİ. SESLERİ DAĞLARI DÖĞÜYORDU.
YERLE BİR OLMUŞ KAMPI, SESSİZLİK BÜRÜMÜŞTÜ.

NEREDE BU ALTIN?

BU DA NE?

ÇOK GARİP. BU ADAM KILIÇLA ÖLMÜŞ. AMA BENİMKİYLE DEĞİL!

BU HALÂ YAŞIYOR.
ÇOK GEÇ KALDIN!

CESETLERİMİZİ YAĞMALAMAN GEREK, BARBAR!
ÇÜNKÜ GANİMET GİTTİ!
NE?!

DAĞLILAR ÇALDILAR.
ÖLDÜ.
ALTINI YİTİRDİM!

O SIRADA DAĞLILAR, CONAN'IN PEŞLERİN. DE OLDUĞUNDAN HABERSİZ, BUZLAR ÜSTÜN. DE YÜRÜYORLARDI...

HIRSIZLARIN ÜZERİNDE YÜRÜDÜĞÜ BUZUL KÜTLESİ ÇOK YAVAŞ YER DEĞİŞTİRİYORDU.

BUZUN ÜZERİNDE KIZAĞI ÇEKERKEN, AÇILIP İNSAN YUTAN BUZUL DÜKÜŞÜNÜ UNUTMAĞA ÇALIŞIYORLARDI HEPSİ.

BU DELİLİK VALLAHİ KURT BAŞ!

KAPA ŞENENİ DE, ÇEK!

DAĞLILARIN KOL VE BACAKLARI, ALTINI SÜRÜKLEMEKTEN AĞRIYORDU.
CONAN AVANTAJINI KULLANIYORDU.

DÜZ VE KAYGAN ZEMİN, DENGELERİNİ BOZUYORDU.

BİR DAĞ KEÇİSİ KADAR SIKI BASIYOR YERE!
BİZİ PATATES GİBİ DOĞRAYACAK!
AZ SONRA BUZUL GÜRLEMEĞE BAŞLADI.
ALTIN! ALTIN!

GEBER, CONAN!!

BUZ KÜTLESİNİN YÜZEYİ, BÜYÜK BİR TİTREMEYLE YARILDI.

ŞİDDETLİ SARSINTI, CONAN'I YERE SERDİ.
APTAL LAR!

CONAN, İNCE BUZ DUVARLAR ARASINDA ASILI KALMIŞTI.
FELAKETİN KURBANLARI, ÇATLAĞI SÜSLÜYORDU. İKİ DAĞLI, SİLAHLAR VE BİR PARÇA ALTIN.
BÜYÜK YARIK, AÇILDIĞI HIZLA KAPANABİLİRDİ. O OLMASA BİLE, KORKUNÇ SOĞUK CONAN'I ÖLDÜREBİLİRDİ.
ALTIN KÜLÇELER, CONAN'A GÖZ KIRPIYORLARDI...

BİR SÜRE SONRA CONAN DURUMUNUN KÖTÜLÜĞÜNÜ FARKETTİ...
MITRA!

ALTIN!

AŞAĞIDA BUZ KÜTLESİ DAĞLILARIN VÜCUTLARINI, KIZILA BOYANARAK SIKIŞTIRMAĞA BAŞLAMIŞTI.

BUZULUN DUVARLARI GİDEREK YAKLAŞIYORDU.

UYUŞMUŞ PARMAKLAR, KESKİN İKİ UÇ ARASINDA BÜKÜLÜYORDU.
DAKIKALARI KALMIŞTI.

SONUNDA KILICINA ULAŞAN CONAN, KENDİNİ YARIĞIN DIŞINA ÇEKTİ...

YARIKTAN YUKARI TIRMANMASI, KANI. NI ISITMIŞTI.
KOVALAMACA YENİDEN BAŞLADI. DAĞLILAR ÖNDEYDİLER.

BUZ VE SONSUZ GİBİ GÖRÜNEN KARDA, İZ SÜRÜYORLARDI.
BU TENHA YERDE, ONLARI İZLEYEN YABANİ HAYVANLAR DA VARDI.

CONAN'IN GÖZÜNÜ ALTIN HIRSI BÜRÜMÜŞTÜ.

HIRSIZLARI, KARA SAPLANMIŞ BULDU.

DEVAM EDEMEYİZ, KURT BAŞLI!
HALLI. ÖLDÜSEK BU ALTININ BİZE NE YARARI OLABİLİR KI?
HER BİRİMİZ BİR KÜÇE ALTIN ALIP, KAÇALIM BURADAN!

YÜREKSİZ BÖCEKLER! TAMAMINI KENDİME ALMALIYIM!

CONAN, UYARMAKSIZIN BİR KAR YIĞINININ ARKASINDAN DAĞLILARA ATILDI.

DAHA ÖNCE SİZE BİR ŞANS VERDİM AMA, KULLANMADINIZ!

BARBAR!

ALTIN BENİMDİR!

BEN YASADIKÇA DEĞİL, CONAN!

KARIN İÇİNDE DÖĞÜŞÜRLERKEN, PUSUDA BEKLEYEN TEHLİKEYİ UNUTTULAR.

ÖYLE BİR TEHLİKE KI, GÖZ AÇIP KAPAYANA DEK İNSANI PARÇALARA AYIRABİLİR.

RRRRRR

OH YOO... HAYIR!

GÜRÜLTÜ, DEV BİR AYNI HIZLA ORAYA ÇEKTİ.

MIZRAK GİBİ DİŞLERİ, HANÇER GİBİ PENÇELERİ, GÜÇLÜ KASLARI VE TÜKENMEZ AÇLIĞIYLA, BİR DAĞI ANDIRIYORDU.

YOĞUN KAR DA ONUN İÇİN ENGEL DEĞİLDİ.

BEYHAYALLE

ALTINI HER YANA SAÇIYOR!

ALTIN ÇUBUKLAR, TOZ HALİNDE KARDA YİTİYORDU.

POOM

BENİ MI İSTİYORSUN?

BEN KOLAY LOKMA MIYIM SANDIN, AYI?

BENİM BU! BENİM, BENİM!

ALTIN, CONAN'IN DA ULAŞABİLECEĞİ BİR YERDEYDİ.

AMA ALTIN ONUN İÇİN BİR SİLAHTI ARTIK.

AARRDDD
YARALI AYIDAN UZAKLAŞTI. BAŞKA BİR SİLAH GEREKLİYDİ.

UZAKTAN AĞIR BİR KERESTE YETERLİYDİ.

KURT BAŞLIKLI KAÇIYORDU.
ALDIM ONU!
ALTINI ALDIM!

YARALI AYI, SAVAŞI BIRAKIYORDU.

AYI, ANİ BİR ÇIKIŞLA CONAN'I YERE SERDİ.

CONAN YERDE YUVARLANIRKEN, BİRDEN GÖZLERİ IŞIDI.

KILICIM!

AYI BİR KEZ DAHA SAHLANDI VE ATILDI...
GEL BAKALIM!

BAKALIM KALBİNDEKİ BU ÇELİĞİ DE SÖKÜP...
ALACAK MISIN?

AYI DÜŞER. KILIÇ GÖREVİNİ YAPMIŞTIR.

CONAN, HAYVANIN ALTINDA KALMIŞTI.

O SIRADA KURT BAŞLIKLI ADAM DA NEHRE DOĞRU İNİYORDU.

YUMUŞAK KAR, CONAN'I EZİLMEKTEN KURTARMIŞTI.

AYININ VÜCUT ISISIYLA GÜÇLENİP, ONDAN KURTULMUŞTU.
BENİM BÜTÜN KABİLEM SIĞAR BU VÜCUDU ALTINA.

APTAL!

HIRLANYALI, BİR ÇEKMECE DOLUSU ALTINLA, NEHRİ GEÇMEBE ÇALIŞIYORDU.
CONAN, ADAMLA ARASINDAKİ MESAFEYİ HIZLA KAPATTI.

LANET OLSUN SANA! BU ALTIN BENİM!

CONAN YÜZEN BUZ KÜTLESİNİN ÜSTÜNDEKİ AYINA YAKLAŞTI.
KURT BAŞLIKLI, MANTIĞINI YİTİRMİŞTİ ARTIK.

CONAN, ALTINLARLA AĞIRLAŞMIŞ KURT BAŞLIKLIYI KOLAYCA YAKALAYABİLİRDİ.
GITIRDAYAN, GICIRDAYAN BUZ KÜTLESİ, BÜYÜK BUZULUN ARDINDAN...

...SABIR EDİCİ BİR GÜMBÜRTÜYLE ŞELALEYE DOĞRU AKIYORDU.
BURADA CONAN VE DÜŞMANININ KESİN BİR ÖLÜM BEKLİYORDU.

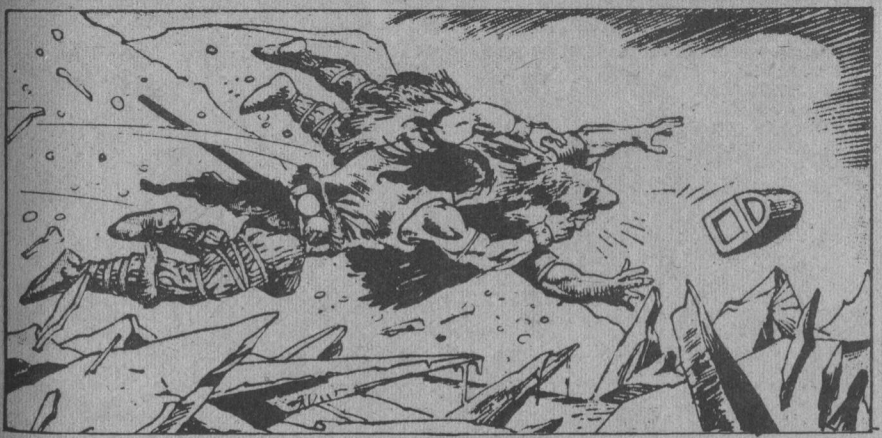

İKİSİ HIZLA ÇARPIŞINCA, ALTIN KÜLÇELER SUYUN YÜZEYİNE YAYILDI.

HIRSLARI YÜZÜNDEN, ŞELALEYİ GÖREMEDİLER.

BUZLAR YOL ALIYORDU.

BUZ DALLARA YAKLAŞIRKEN, ALTIN ÇUBUKLAR DA PARLIYORLARDI.

BİR EL SUYUN ÜSTÜNE ÇIKTI.

ALTIN YÜZÜNDEN NE HALDEYDİ... AMA HALA HIRS DOLUYDU.

ŞELALEDEN ÖNCE BÜTÜN ALTINLARI TOPLADIM!

TELAŞLA MALINI TOPLARKEN, SUDAN ÇIKAN CONAN'I GÖRMÜYORDU.

SANSIN BİTTİ ARTIK, HIRKANYALI!

BU ALTINI ÇOK MU İSTİYORDUN?

İŞTE ALTIN!

ADAM KÜLÇELER ARASINDA YATIYORDU.

ŞELALE!

CONAN SIÇRADI...

VE TUTUNDU!

KÜÇÜK BİR HAZİNE!

EFSANEVİ HIRKANYA KENTİNDE BOL MİKTARDA EĞLENCE SATIN ALIR, BU!

SON